Вестник

6+

mokupchino.ru

МУНИЦИПАЛЬНОГО ОБРАЗОВАНИЯ «КУПЧИНО» №15, 21 июня 2018

Образцовый эстрадно-цирковой коллектив «Невский каскад» Дворца детского (юношеского) творчества Фрунзенского района стал лауреатом Всероссийского конкурса детского циркового искусства «Цирковой Олимп» имени Мстислава Запашного в Адлере

стр. 3

СОБЫТИЕ

Мультфильм «Балет» воспитанников мастерской «МедиаКласс!» киноцентра «Чайка» стал лучшим на VIII Международном детском мультипликационном фестивале «Сюрприз»

стр. 8

ПРОГРАММА

телевизионных передач с 25.06 по 1.07

стр. 10–23

НОВОСТИ РАЙОНА

В отделении переливания крови Городской детской клинической больницы имени Н.Ф. Филатова до 22 июня с 9.00 до 12.00 проходит районная акция по сдаче донорской крови

стр. 9

ИСТОРИЯ

Музейно-выставочный комплекс «Оборона и блокада Ленинграда» открыл сбор материалов, относящихся к периоду блокады, обороны и восстановления города

стр. 8

ДЕНЬ ПАМЯТИ И СКОРБИ

Уважаемые жители муниципального образования Купчино!

В один из самых траурных дней в истории нашей страны – в день начала Великой Отечественной войны — хочу поблагодарить всех ветеранов той страшной войны, а также членов общественных организаций округа и района — блокадников, бывших малолетних узников фашистских концлагерей, детей войны — за то, что именно благодаря вам мы сейчас живем в свободной и независимой стране.

Именно вы на фронте и в тылу ковали Великую Победу. Именно вы поднимали Ленинград и всю нашу страну из руин. Именно вам мы обязаны своей жизнью. Мы никогда не забудем ваш подвиг!

Вы и сейчас, несмотря на возраст, остаетесь полными жизненных сил, постоянно встречаетесь со школьниками и рассказываете им об ужасах той войны. Это очень важно, чтобы такого никогда не повторилось.

Спасибо вам за вашу активность, за вашу любовь к Родине! Желаю вам счастья, любви и понимания.

Здоровья вам и уважения от благодарных потомков!

Михаил ЧЕРЕПАНОВ, глава муниципального образования Купчино

Дорогие жители МО «Купчино»!
Уважаемые ветераны, жители блокадного Ленинграда!

22 июня — одна из самых скорбных дат в истории нашей страны. В этот день, в 1941 году, без объявления войны гитлеровская Германия напала на нашу Родину. В боях за свободу и независимость на полях сражений Великой Отечественной войны пали миллионы наших соотечественников —эта война стала одной из самых кровопролитных в истории человечества.

Наш долг помнить обо всех, кто пал смертью храбрых на полях сражений, умер от ран в госпиталях, погиб от голода и лишений, вражеских бомб и снарядов, был замучен в фашистских концлагерях.

Каждый год в этот день мы склоняем головы перед ленинградцами, которые выдержали голод, холод, бесконечные бомбежки и артобстрелы и отстояли наш город в годы блокады. Фашисты не смогли сломить дух героев — а память о подвиге защитников нашего города вечно будет жить в наших сердцах!

Желаем всем ленинградцам-петербуржцам мира добра и мирного неба над головой!

Депутаты Муниципального Совета муниципального образования Купчино

«Невский каскад» покорил Сочи

С 1 по 9 июня на берегу Черного моря в городе Адлере проходил Всероссийский конкурс детского циркового искусства «Цирковой Олимп» имени Мстислава Запашного. Лауреатом конкурса стал образцовый эстрадно-цирковой коллектив «Невский каскад» Дворца детского (юношеского) творчества Фрунзенского района.

Учредители конкурса: Национальная академия циркового искусства, Ассоциация «Цирк будущего», Центр циркового и эстрадного искусства, российско-китайское артистическое агентство «Самое лучшее». Председатель жюри Сергей Михайлович Макаров — президент Академии циркового искусства, доктор искусствоведения, заслуженный деятель искусств РФ, советник китайского национального цирка; сопредседатель жюри — Чжу Чуань Шэн, директор Золотого цирка Пекина. Почетный гость фестиваля — народный артист РФ Мстислав Мстиславович Запашный.

В конкурсе приняли участие 16 коллективов из разных городов России, всего — 156 детей. В программе конкурса были представлены 48 цирковых номеров разных жанров. Участники образцового эстрадно-циркового коллектива «Невский каскад» (руководитель — Наталья Геннадьевна Рачинская) Дворца детского (юношеского) творчества Фрунзенского района привезли на конкурс новые цирковые номера, которые жюри оценило по достоинству.

В каждом из представленных коллективом жанров «Невский каскад» занял почетные первые места: номер «Коррида» (оригинальный жанр «Хула-хупы», исполнители — Полина Курныгина, Маргарита Койдо, Лера Агафонова, Виктория Голубева); номер «Движение музыки» (жанр «Диабло» — нестандартный предмет для жонглирования, Кристина Афанасьева); «Восток» (оригинальный жанр «Хула-хупы», Виктория Голубева); «Эквилибр» (жанр «Акробатика», исполнители — Полина Романова, Маша Ерофеева, Кира Ерофеева).

В рамках конкурса коллектив принял участие в мастер-классах по эквилибру и жонглированию. В свободное от конкурсных мероприятий время, участники коллектива посетили Олимпийский парк — один из главных объектов Олимпийских игр 2014 года в Сочи, побывали в Красной Поляне, поднялись в горы на высоту 2320 метров, искупались в море и вернулись домой с новыми впечатлениями и творческими идеями.

ДДЮТ Фрунзенского района

Ветераны снова встретились с главой муниципалитета

Глава муниципального образования Купчино Михаил Черепанов встретился с представителями ветеранских организаций округа.

На встрече Михаил Черепанов обсудил насущные вопросы, а также сообщил участникам о том, что скоро для людей старшего поколения начнут работать курсы компьютерной грамотности.

«В этом году у нас будет программа по обучению компьютеру людей пожилого возраста, — рассказал глава муниципалитета. — Для этого предусмотрено специальное помещение, в котором будет 20 компьютеров».

Злободневный вопрос об установке новых скамеек в округе вызвал между жителями настоящую волну споров. Одни уверены, что нужно поставить больше скамеек на территории муниципалитета, другие не хотят видеть под окнами «товарищей», которые используют места отдыха для того, чтобы «прикладываться к бутылке».

Михаил Черепанов отметил, что мнения жителей, которых он принимает еженедельно по четвергам, разнятся. И сейчас муниципалитет ведет с жителями диалог о целесообразности установки новых скамеек.

Напомним, муниципалитет проводит системную работу с ветеранскими организациями округа. Сотрудники приглашают пенсионеров на концерты, торжественные вечера, организуют бесплатные экскурсии и походы в театр. В этом году, по словам главы, муниципальное образование планирует проводить интересные экскурсии по новым маршрутам. Глава муниципального образования сообщил, что в этом сезоне также предусмотрены новые форматы мероприятий, например, дискотеки для лиц пожилого возраста, программа которых будет составляться из того репертуара, который дорог и близок этому поколению.

Концерт в честь праздника

В Киноконцертном зале администрации Фрунзенского района состоялась концертная программа для работников медицинских учреждений в честь профессионального праздника.

Врачей, фельдшеров, медсестер, руководителей и сотрудников организаций района с Днем медицинского работника творчески поздравили ансамбль «Рождество» (художественный руководитель и дирижер — заслуженная артистка России Ольга Ступнева), двойной дуэт Ма-гр-иг-ал и лауреат международных конкурсов Ирина Мкртичева, народный артист России Сергей Новожилов, заслуженный артист России Иван Беседин, лауреат международных конкурсов Наталья Сорокина, заслуженный артист России Сергей Рогожин, а также заслуженный артист России, художественный руководитель Театра эстрады им. Аркадия Райкина Юрий Гальцев.

О медицинских работниках — депутатах МС МО «Купчино» читайте на стр. 6—7

Поздравьте ваших родных и близких

Уважаемые жители муниципального образования Купчино! Напоминаем, что вы можете поздравить с днем рождения своих родственников, близких и друзей, проживающих на территории нашего округа.

Это можно сделать в муниципальном образовании Купчино по адресу: 192212, Санкт-Петербург, Будапештская ул., д. 19, корп. 1, или по телефону/факсу 703-04-10 в рабочие дни с понедельника по четверг с 9.00 до 17.00.

Также можно направить поздравление по электронной почте mocupch@gmail.com, обязательно указав: фамилию, имя, отчество, дату рождения именинника, адрес проживания, контактный телефон, текст поздравления. Не забудьте указать вашу фамилию, имя, отчество, адрес проживания, контактный телефон для обратной связи.

Ждем актуальных вопросов

Уважаемые жители муниципального образования Купчино! Ждем от вас вопросы в рубрику «Юридическая консультация». Вы можете прислать их по адресу: 192212, Санкт-Петербург, Будапештская ул., д. 19, корп. 1, в рабочие дни с понедельника по четверг с 9.00 до 17.00. Также можно направить вопросы по электронной почте mocupch@gmail.com.

Не забудьте указать вашу фамилию, имя, отчество, адрес проживания, контактный телефон для обратной связи.

Редакция газеты «Вестник муниципального образования Купчино»

Муниципальный Совет МО «Купчино» от всей души поздравляет с юбилеем жителей нашего округа:

С 90-летием!
Бориса Ниловича МИРОНОВА.

С 80-летием!
Ольгу Михайловну ЛОГИНОВУ,
Галину Андреевну ПЛОСКОНОС,
Евгения Васильевича ЗРИЛОВА.

Желаем вам здоровья, счастья и мирного неба над головой!

График приема депутатов Муниципального Совета муниципального образования МО «Купчино»

СПб, ул. Будапештская, дом 19, корпус 1, 2-й этаж

Ф.И.О.	Время приема	
Избирательный округ №216		
Баранов Дмитрий Евгеньевич	Второй вторник	16.00—18.00
Гапанович Антонина Леонидовна	Последний вторник	14.00—16.00
Кузнецов Владимир Алексеевич	Третий четверг	16.00—18.00
Фомина Елена Васильевна	Вторник, четверг	16.00—18.00
Яровой Александр Степанович	Первая и третья среда	14.00—16.00
Избирательный округ №217		
Логинов Евгений Игоревич	Первая и третья среда	16.00—18.00
Мерзлякова Мария Геннадьевна	Третья среда	18.00—20.00
Свиридов Анатолий Валерьевич	Первая пятница	16.00—17.00
Середа Елена Валентиновна	Последний четверг	17.00—18.00
Смехов Александр Евгеньевич	Третий четверг	16.00—18.00
Избирательный округ №218		
Ерёмина Светлана Николаевна	Первый четн. вторник	11.30—13.30
Маликов Александр Сергеевич	Первый понедельник	16.00—18.00
Мельникова Инна Васильевна	Вторая среда	16.00—18.00
Соколов Вячеслав Юрьевич	Вторая среда	16.00—17.00
Черепанов Михаил Сергеевич	Каждый четверг	16.00—18.00
Избирательный округ №219		
Борзанова Марина Валентиновна	Каждый вторник	17.00—18.00
Иванова Елена Владимировна	Вторая среда	18.30—19.30
Коротких Анастасия Валерьевна	Первый вторник	16.00—18.00
Куракин Максим Александрович	Вторая среда	16.00—18.00
Трубицын Юрий Николаевич	Каждый четверг	16.00—18.00
Часы приема Главы муниципального образования «Купчино»		
Черепанов Михаил Сергеевич	Каждый четверг	16.00–18.00

График приема граждан структурными подразделениями Местной администрации

СПб, ул. Бухарестская, дом 43

И.о. Главы Местной администрации		
Орлова Алена Сергеевна	Вторник, четверг	10.00–12.00
Врио заместителя Главы Местной администрации		
Нилова Анастасия Викторовна	Вторник, четверг	14.00—16.00
Общий отдел		
Михайлова Ольга Алексеевна	Вторник Четверг	12.00–13.00 14.00–15.00
Отдел благоустройства		
Степовая Виктория Викторовна	Вторник, четверг	14.00–16.00
Отдела опеки и попечительства (ул. Будапештская, дом 19, корпус 1)		
Лунина Жанна Юрьевна	Понедельник Четверг	15.00–17.00 10.00–12.00

Мы всегда доверяем наши жизни вашим рукам

Каждый год в третье воскресенье июня в нашей стране отмечается День медицинского работника. В этот день мы всегда говорим слова благодарности людям, чья профессия без преувеличения является одной из важнейшипх на Земле. В нашем муниципальном образовании Купчино сразу три депутата связали свою жизнь с этой замечательной профессией и уже многие годы лечат людей. Это — избранные жителями работницы поликлиники №44 Светлана Николаевна ЕРЕМИНА, Марина Валентиновна БОРЗАНОВА и Антонина Леонидовна ГАПАНОВИЧ.

Глава муниципального образования Купчино Михаил Черепанов, депутаты Муниципального Совета и сотрудники Местной администрации МО «Купчино» от всей души поздравляют медицинских работников с их профессиональным праздником.

«Ваша работа — сохранять и оберегать наше здоровье, — отметил Михаил Черепанов. — От “людей в белых халатах”, от вашего опыта, профессионализма и неравнодушия зависит самое дорогое, что есть в жизни — это здоровье. Но сегодня хотим пожелать здоровья вам самим, вашим родным и близким и — терпения вам в вашем нелегком труде! Оставайтесь профессионалами, будьте верны своему долгу!»

Сегодня депутаты муниципалитета Купчино рассказывают о том, что побудило их стать врачами, что они считают самым важным в своей работе, какие качества необходимы человеку, чтобы стать профессиональным медиком.

Светлана Николаевна ЕРЕМИНА — заведующая терапевтическим отделением 44-й поликлиники. Депутат Муниципального Совета МО «Купчино» с 2009 года.

— Я родилась и выросла в Купчино на Белградской улице. В 1995 году окончила Ленинградский Государственный санитарно-гигиенический медицинский институт, являюсь врачом высшей категории и имею два сертификата по терапии ГБОУ ВПО «Северо-Западный государственный медицинский университет им. И.И. Мечникова»

Мой папа служил в армии фельдшером и причислял себя к медицинским работникам. Может быть, поэтому врачом я хотела стать с самого детства и другой профессии для себя не представляла. Когда мне было 8 лет, в 1975 году, умерла моя бабушка. Я очень переживала и плакала. Как рассказала моя мама, я тогда заявила, что обязательно стану врачом и буду спасать людей. И я пошла в 8-е медицинское училище, которое окончила с красным дипломом в 1984 году. Колоссальный опыт работы я получила в больнице 25 октября. Мне вообще кажется, что после училищ врачи получаются лучше. Они больше знают и больше умеют, могут оказать пациенту практически любую медицинскую помощь. В 1988 году я поступила в Институт им. Мечникова.

Самое яркое событие за мою врачебную практику — когда я вывела соседа из клинической смерти, и уже потом приехала «неотложка» и увезла его в больницу.

Главное качество, которым, на мой взгляд, должен обладать врач, это — сострадание. И еще врач должен уметь логически мыслить, сомневаться и думать.

Марина Валентиновна БОРЗАНОВА — заведующая отделом качества медицинской помощи в поликлинике №44. Депутат Муниципального Совета МО «Купчино» с 2009 года.

— Я родилась в Купчино — у моего прадеда здесь был свой дом на углу нынешних улиц Белы Куна и Будапештской. И сейчас в этом районе живет очень много родственников. Так что, Купчино — моя настоящая родина.

В поликлинике я специализируюсь на терапии, до того работала и на «скорой помощи». Окончила ординатуру и аспирантуру. Несколько лет преподавала на кафедре терапии. Защитила кандидатскую, получила ученую степень, а потом перешла в практическую медицину. Сейчас занимаюсь качеством медицинской помощи в нашем учреждении.

Для того, чтобы соответствовать такой должности, нужно иметь огромный опыт работы, потому что нужно не только знать название и проявления заболеваний, но и выбрать правильное лечение. Конечно, большой объем работы — это оформление документации по ведению лечения пациентов. У нас ведь огромная нормативная база — документы из территориального фонда ОМС, генеральное тарифное соглашение. Кроме того, врачей нужно еще правильно научить выставлять счета, также мы занимаемся еще и рассмотрением жалоб пациентов.

Чтобы стать хорошим врачом, в первую очередь, нужно не лениться, а в обучении на медика я считаю самыми важными качествами труд и упорство — без знаний хорошим специалистом не стать.

Антонина Леонидовна ГАПАНОВИЧ более 30 лет работает участковым врачом в поликлинике №44. Депутат Муниципального Совета МО «Купчино» с 2002 года.

— Я живу в нашем округе уже полвека. Родилась в городе Невеле Псковской области, хотя родители к тому моменту уже жили в Ленинграде, но они забрали меня к себе от бабушки через год после рождения. Папе выделили квартиру в Купчино только в 1975 году, я к тому времени уже окончила 10 классов и поступила в медицинское училище №9.

Именно медицинское направление я не выбирала — поступала за компанию с одноклассницами-подружками. В итоге все они постепенно ушли, а я осталась — мне было очень интересно учиться. У нас были великолепные преподаватели — врачи, прошедшие войну. После окончания училища с красным дипломом я стала работать в кардиологической бригаде на подстанции «скорой помощи» №15. Психологически было очень тяжело — невозможно смириться со смертью людей, иногда совсем молодых, и понимать, что ты не в состоянии сотворить чудо.

Через пять лет я поступила на вечернее отделение лечебного факультета Санитарно-гигиенического медицинского института имени И.И. Мечникова, а после его окончания в 1986 году перешла в поликлинику №44, в которой и работаю участковым врачом уже более 30 лет.

Сейчас люди стали более требовательными к врачу благодаря многочисленным программам, интернету, журналам. Но я не считаю, что это плохо. Моя задача как врача — убедить человека, если он не прав, или согласиться с его точкой зрения. Я врач старой школы и убеждена, что надо все-таки лечить больного, а не болезнь. И свою миссию вижу в том, чтобы понять, чего хочет мой пациент, и объяснить, как он может этого добиться. И вместе мы приходим к успеху.

Свободное от основной и общественной работы время отвожу семье. У меня две замечательные дочери, которые, правда, не пошли по моим стопам. Хотя, возможно, две внучки, когда вырастут, продолжат медицинскую династию.

Сбор исторических материалов для музея истории блокады

Для формирования коллекции нового Музейно-выставочного комплекса «Оборона и блокада Ленинграда» открыт сбор материалов, относящихся к периоду блокады и обороны Ленинграда (1941—1944 гг.), принадлежавших участникам Ленинградской битвы и блокады города, эвакуированным жителям и ленинградцам, сражавшимся на фронтах Великой Отечественной войны и имеющих отношение к послевоенному восстановлению города (1945—1950 гг.).

Принимаются:

— рукописи, письма, документы, предметы гражданского и военного быта, книги и иные печатные материалы, произведения изобразительного искусства, кино- фото- и фонодокументы и т. п.;

— находки поисковых отрядов, относящиеся к обороне Ленинграда;

— материалы семейных архивов и воспоминания.

В коллекцию принимаются как подлинные предметы, так и цифровые копии материалов (дневники, воспоминания, письма, документы и пр.).

Сотрудники МВК «Оборона и блокада Ленинграда» готовы изготовить цифровые копии (отсканировать материалы), оставив оригиналы владельцам.

Правила приема материалов:

1. Предметы принимаются на временное хранение на основании личного заявления владельца с оформлением акта установленного образца.

2. Вопрос о включении предметов в состав коллекции МВК «Оборона и блокада Ленинграда» рассматривается экспертной комиссией.

3. В случае положительного решения вопроса с владельцем заключается договор установленного образца и оформляется акт приема предметов на постоянное хранение.

Прием по вопросам передачи вещей производится по адресу: Финляндский проспект, дом 4А, офис 428, тел. +7 (812) 332-05-35, k.zapuskalova@cvmp.ru.

Специалист отдела научно-исследовательских работ Катерина Алексеевна Запускалова. Приемные дни: вторник и четверг с 11.00 до 17.00 (обеденный перерыв с 13.00 до 14.00). Просьба обязательно заранее позвонить и договориться о встрече.

Подробные правила приема материалов: gov.spb.ru/gov/otrasl/c_culture/news/137520.

Юные мультипликаторы из Купчино снова побеждают

Воспитанники киноцентра «Чайка» — в числе победителей VIII Международного детского мультипликационного фестиваля «Сюрприз».

Кукольный мультфильм «Балет», созданный воспитанниками Мастерской «МедиаКласс!» киноцентра «Чайка», стал лучшим среди других киноработ VIII Международного детского мультипликационного фестиваля «Сюрприз», который проходил в Луганске.

Короткометражная мультистория, созданная школьницами из Фрунзенского района Санкт-Петербурга, была удостоена специальной номинации «Лучший музыкальный фильм до 60 секунд». На языке мультипликации дети создали небольшой балетный мультсловарик, рассказав о базовых движениях в классическом танце.

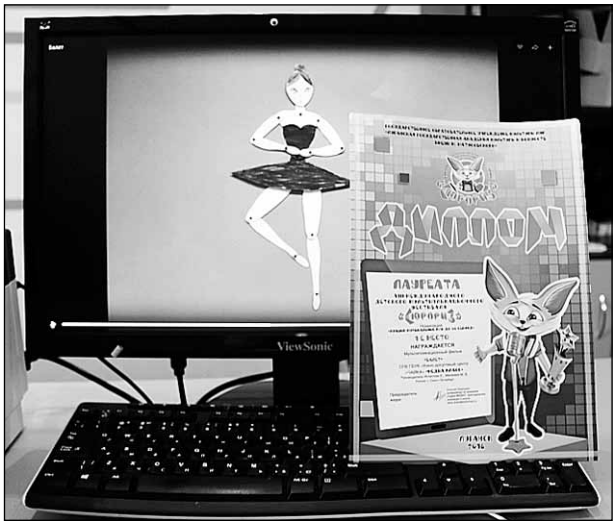

Всего в творческом состязании в рамках мультипликационного фестиваля «Сюрприз» приняли участие почти 80 киноисторий, которые представили юные мультипликаторы из Луганска, Донецка, Москвы, Санкт-Петербурга, Челябинска, а также Калининградской, Самарской, Ленинградской областей, Пермского края и Казахстана.

Марина МАЛЕЕВА

Неделя донора во Фрунзенском районе

Районная акция проходит до 22 июня с 9.00 до 12.00 в отделении переливания крови Городской детской клинической больницы им. Н.Ф. Филатова (Бухарестская ул., д. 134).

Одними из первых пришли сдать кровь представители Молодежного совета при администрации Фрунзенского района.

Напомним, что всем, кто желает принять участие, необходимо взять с собой паспорт. Утром, в день сдачи крови — легкий завтрак. Телефон для справок 366-71-66.

Капитальный ремонт завершен

Капитальный ремонт здания отдела по вопросам миграции на ул. Бела Куна длился в течение двух месяцев. Отремонтировано 2 этажа общей площадью 750 квадратных метров. Помимо проведения ремонтных работ помещения оборудовали оргтехникой и мебелью, которые соответствуют всем современным стандартам.

В церемонии открытия приняли участие начальник ГУ МВД России по Санкт-Петербургу и Ленинградской области Сергей Умнов, начальник УМВД по Фрунзенскому району Николай Хлусов, прокурор Фрунзенского района Алексей Тимошенко, первый заместитель главы администрации Фрунзенского района Олег Фадеенко, депутат Государственной Думы Михаил Романов, депутат Законодательного Собрания Санкт-Петербурга Любовь Егорова, заместитель начальника ГУ МВД России Иван Абакумов.

В этом здании работают сотрудники отдела и двух отделений подразделения, оказывающие государственные услуги по оформлению внутренних и заграничных паспортов, регистрации, приему иностранных граждан и лиц без гражданства по различным вопросам.

Подразделение на улице Белы Куна обслуживает более 250 тысяч граждан Российской Федерации и более 11 тысяч иностранных граждан. Второе здание отдела находится на Купчинской улице, и там оказывают услуги по оформлению внутренних паспортов и регистрации граждан РФ.

Ко Дню памяти и скорби

В библиотеках Фрунзенского района проходят тематические программы, приуроченные к началу Великой Отечественной войны.

22 июня в 11.00 в ЦРБ имени А.П. Чехова (ул. Турку, д. 11, к. 1) — путешествие в прошлое «22 июня ровно в 4 часа...»

22 июня в 11.00 в киноцентре «Чайка» (Купчинская ул., д. 1/5) — бесплатный показ военной драмы «В небе “ночные ведьмы”» режиссера Евгения Жигуленко (1981 г., киностудия им. Горького), посвященной подвигу советских летчиц в годы Второй мировой войны, воевавших на бомбардировщиках ПО-2. Для девушек прозвище «ночные ведьмы» было самой высшей оценкой их вклада в победу.

22 июня в 11.00 в детской библиотеке №6 им. В.Г. Короленко (Бухарестская ул., д. 23, к. 1) — виртуальное путешествие «В этот день солдатом стала вся страна».

До 23 июня с 11.00 до 19.00 в библиотеке №1 им. М.В. Фрунзе (Софийская ул., д. 46, к. 2) — медиапоказ «Вставай, страна огромная!»

Детские сады района — в числе лучших

Детские сады №41, 47, 63 и 93 Фрунзенского района вошли в число победителей по итогам Всероссийского смотра-конкурса «Образцовый детский сад», который проходил с 30 января по 15 марта 2018 года.

Смотр проводился с целью выявления 1000 лучших организаций дошкольного образования России среди детских садов и учреждений, осуществляющих уход и присмотр за детьми дошкольного возраста, обобщения и распространения опыта работы, популяризации инновационных подходов в дошкольном образовании. В мероприятиях приняло участие 6122 лучших детских сада страны.

Комитет по образованию Санкт-Петербурга выразил благодарность администрации Фрунзенского района и коллективам дошкольных учреждений за высокий уровень профессионализма и представление на достойном уровне лучших практик образовательной системы Санкт-Петербурга.

Дипломы и сертификаты Межрегионального центра качества и инноваций руководителям детских садов-победителей конкурса вручил в ходе аппаратного совещания глава администрации Фрунзенского района Валерий Сапожников.

По материалам официального портала администрации Фрунзенского района (www.frunznews.ru) и vk.com/frunzr

ПЕРВЫЙ КАНАЛ

5.00 Телеканал Доброе утро
9.00, 3.00 Новости
9.15 Контрольная закупка
9.50 Жить здорово! (16+)
10.55 Модный приговор
12.00, 15.00 Новости с субтитрами
12.15, 15.15, 2.10, 3.05 Время покажет (16+)
15.50 Мужское / Женское (16+)
16.40 Чемпионат мира по футболу-2018. Сборная России - сборная Уругвая. Прямой эфир из Самары
19.00 Пусть говорят (16+)
20.00 Время
20.40 Чемпионат мира по футболу-2018. Сборная Испании - сборная Марокко. Прямой эфир из Калининграда
23.00 Т/с ПРЕМЬЕРА. «САДОВОЕ КОЛЬЦО» (16+)
0.00 Т/с «ОТТЕПЕЛЬ» (16+)
1.00 Познер (16+)

РОССИЯ 1

5.00, 9.15 Утро России
9.00, 11.00, 14.00, 17.00, 20.00 Вести
9.55 О самом главном (12+)
11.40, 14.40, 17.40, 20.45 Вести. Местное время
12.00 Судьба человека с Борисом Корчевниковым (12+)
13.00, 19.00 60 минут (12+)
15.00 Т/с «СКЛИФОСОВСКИЙ» (12+)
18.00 Андрей Малахов. Прямой эфир (16+)
21.00 Т/с «ЧУЖИЕ РОДНЫЕ» (12+)
23.00 Вечер с Владимиром Соловьёвым (12+)
1.35 Т/с «ТОЧКИ ОПОРЫ» (16+)

ТВ ЦЕНТР

6.00 Настроение
8.05 Х/ф «ДВА ДОЛГИХ ГУДКА В ТУМАНЕ»
9.45 Х/ф «СУЕТА СУЕТ»
11.30, 14.30, 19.40, 22.00 События
11.50 Постскриптум с Алексеем Пушковым (16+)
12.55 В центре событий с Анной Прохоровой (16+)
13.55 10 самых... (16+)
14.50 Город новостей
15.05 Т/с «МИСС МАРПЛ АГАТЫ КРИСТИ» (12+)
17.00, 5.05 Естественный отбор (12+)
17.50 Т/с «УЗНАЙ МЕНЯ, ЕСЛИ СМОЖЕШЬ» (12+)
20.00 Право голоса (16+)
22.30 Власть олинклюзив. Спецрепортаж (16+)
23.05 Д/ф «Без обмана. Верните деньги!» (16+)
0.00 События. 25-й час
0.35 Д/ф «Кирилл Лавров. Рыцарь петербургского образа» (12+)
1.25 Д/ф «Три генерала - три судьбы» (12+)
2.15 Петровка, 38 (16+)
2.35 Х/ф «ИСКАТЕЛИ»

НТВ

4.50 Т/с «ПОДОЗРЕВАЮТСЯ ВСЕ» (16+)
5.25, 6.05 Т/с «Я РАБОТАЮ В СУДЕ» (16+)
6.00, 10.00, 13.00, 16.00, 19.00 Сегодня
6.30 Деловое утро НТВ (12+)
8.30, 10.25 Т/с «ВОЗВРАЩЕНИЕ МУХТАРА» (16+)
11.00 Т/с «ЛЕСНИК. СВОЯ ЗЕМЛЯ» (16+)
13.25 Обзор. Чрезвычайное происшествие
14.00, 16.30, 1.05 Место встречи
17.20 ДНК (16+)
18.15 Реакция
19.40 Т/с «МОРСКИЕ ДЬЯВОЛЫ. СМЕРЧ» (16+)
23.30 Итоги дня
0.00 Поздняков (16+)
0.10 Т/с «СТЕРВЫ» (18+)
3.00 Поедем, поедим! (0+)
3.55 Т/с «ДОРОЖНЫЙ ПАТРУЛЬ» (16+)

РОССИЯ К

6.30, 7.00, 7.30, 8.00, 10.00, 15.00, 19.30, 23.15 Новости культуры
6.35 Легенды мирового кино
7.05 Д/с «Пешком...»
7.35 Д/с «Эффект бабочки»
8.05 Х/ф «СВИНАРКА И ПАСТУХ»
9.30, 1.05 Д/ф «Знамя и оркестр, вперед!»
10.15 Наблюдатель
11.15, 21.15 Т/с «ЛЮДИ И ДЕЛЬФИНЫ»
12.25 Д/ф «Аттракционы Юрия Дурова»
12.55 Д/с «Жизнь замечательных идей»
13.25 Х/ф «ПОЗДНЯЯ ВСТРЕЧА»
14.45, 1.30 Цвет времени
15.10 Д/с «Пряничный домик»
15.35, 23.35 Д/ф «Сила мозга»
16.35 Д/ф «Тринадцать плюс ...»
17.15, 1.40 Берлинский Филармонический Оркестр на фестивалях Европы
18.00, 0.35 Д/с «Запечатленное время»
18.25 Агора
19.45 Главная роль
20.05 Абсолютный слух
20.45 Спокойной ночи, малыши!
21.00 Д/ф «Тайны нурагов и «канто-а-теноре» на острове Сардиния»
22.20 Т/с «СЛЕДОВАТЕЛЬ ТИХОНОВ»
2.30 Д/ф «И оглянулся я на дела мои...»

ДОМАШНИЙ

6.30, 18.00, 23.40, 5.40 6 кадров (16+)
7.00, 12.30, 13.35, 1.30 Д/с «Понять. Простить» (16+)
7.30 По делам несовершеннолетних (16+)
9.30 Давай разведёмся! (16+)
11.30, 4.40 Тест на отцовство (16+)
14.05 Х/ф «БЕЛОЕ ПЛАТЬЕ» (16+)
16.05 Х/ф «КАРУСЕЛЬ» (16+)
19.00 Х/ф «ПУТЬ К СЕБЕ» (16+)
22.40, 0.30 Т/с «ГЛУХАРЬ. ПРОДОЛЖЕНИЕ» (16+)
2.35 Т/с «НЕ ЖЕНСКОЕ ДЕЛО» (16+)
6.00 Джейми: обед за 30 минут (16+)

РЕН ТВ

5.00, 9.00 Военная тайна с Игорем Прокопенко (16+)
6.00, 11.00 Документальный проект (16+)
7.00 С бодрым утром! (16+)
8.30, 12.30, 16.30, 19.30, 23.00 Новости (16+)
12.00, 16.00, 19.00 Информационная программа 112 (16+)
13.00, 23.25 Загадки человечества с Олегом Шишкиным (16+)
14.00 Засекреченные списки (16+)
17.00 Тайны Чапман (16+)
18.00 Самые шокирующие гипотезы (16+)
20.00 Х/ф «ТАНГО И КЭШ» (16+)
21.50 Водить по-русски (16+)
0.30 Х/ф «НЕУЯЗВИМЫЙ» (16+)
2.20 Т/с «КРОТ» (16+)

ТНТ

7.00, 7.30, 8.00, 8.30, 6.00, 6.30 ТНТ. Best (16+)
9.00 Дом-2. Lite (16+)
10.15 Дом-2. Остров любви (16+)
11.30, 12.00 Т/с «УЛИЦА» (16+)
12.30 Битва экстрасенсов (16+)
14.00, 14.30, 15.00, 15.30, 16.00, 16.30, 17.00, 17.30, 18.00, 18.30, 19.00, 19.30 Т/с «САШАТАНЯ» (16+)
20.00, 20.30 Т/с «СВЕТА С ТОГО СВЕТА» (16+)
21.00, 4.00, 5.00 Где логика? (16+)
22.00 Stand up (16+)
23.00 Дом-2. Город любви (16+)
0.00 Дом-2. После заката (16+)

1.05, 2.05 Импровизация (16+)
3.05 Т/с «УБИЙСТВО ПЕРВОЙ СТЕПЕНИ» (16+)

СТС

6.00 М/с «Смешарики» (0+)
6.15 М/с «Тролли. Праздник продолжается!» (6+)
6.45 М/ф «Невероятные приключения кота» (0+)
8.30, 13.00 М/с «Кухня» (12+)
9.30 Х/ф «ИНТЕРСТЕЛЛАР» (16+)
21.00 Х/ф «ЧЕЛОВЕК-ПАУК» (12+)
23.30 Кино в деталях с Фёдором Бондарчуком (18+)
0.30 Уральские пельмени (16+)
1.00 Х/ф «БЛИЗНЕЦЫ» (18+)
3.05 Т/с «ВЫЖИТЬ ПОСЛЕ» (16+)
4.05 Т/с «КРЫША МИРА» (16+)
5.05 Т/с «ЭТО ЛЮБОВЬ» (16+)
5.35 Ералаш (0+)

ТВ-3

6.00 М/ф «Мультфильмы СМФ» (0+)
9.30, 10.00, 17.30, 18.00 Д/с «Слепая» (12+)
10.30, 11.00, 16.00, 16.30, 17.00 Д/с «Гадалка» (12+)
11.30, 12.30 Не ври мне! (12+)
13.30, 14.30 Т/с «АННА-ДЕТЕКТИВЪ» (12+)
15.30 Мистические истории (16+)
18.30, 19.30 Т/с «Я ОТМЕНЯЮ СМЕРТЬ» (12+)
20.30, 21.15, 22.00 Т/с «МЕНТАЛИСТ» (12+)
23.00 Х/ф «БАГРОВЫЕ РЕКИ» (16+)
1.00, 1.45, 2.45, 3.45, 4.30 Т/с «ОДНАЖДЫ В СКАЗКЕ» (12+)
5.15 Д/с «Тайные знаки» (12+)

ЗВЕЗДА

6.00, 6.50 Легенды кино (6+)
7.45, 9.15, 10.05, 11.50, 13.15, 14.05 Т/с «1943» (16+)
9.00, 13.00, 18.00, 23.00 Новости дня
10.00, 14.00 Военные новости
16.15 Д/с «Автомобили в погонах»
18.35 Д/с «Русские саперы. Повелители взрыва» (12+)
20.10 Не факт! (6+)
20.40, 21.25, 22.10 Д/с «Загадки века с Сергеем Медведевым» (12+)
23.15 Х/ф «ПОДКИДЫШ»
0.45 Х/ф «ВЕСЕЛЫЕ РЕБЯТА»
2.35 Х/ф «КОНЕЦ ИМПЕРАТОРА ТАЙГИ»
4.20 Х/ф «МИРОВОЙ ПАРЕНЬ» (6+)

ПЯТЫЙ КАНАЛ

5.00, 9.00, 13.00, 22.00 Известия
5.25 Д/ф «Блондинка за углом» (12+)
6.20 Х/ф «АЛЫЕ ПАРУСА» (12+)
8.00, 9.25, 10.20, 11.10, 12.05, 13.25, 14.20, 15.10, 16.10, 17.05 Т/с «БРАТАНЫ-2» (16+)
18.00, 18.50, 19.35, 20.25, 21.10, 22.30, 23.20 Т/с «СЛЕД» (16+)
0.00 Известия. Итоговый выпуск
0.30, 1.25, 2.20, 3.15, 4.05 Т/с «БЕСПОКОЙНЫЙ УЧАСТОК» (16+)

МАТЧ ТВ

6.30 Дорога в Россию (12+)
7.00, 8.05, 13.00, 15.35 Новости
7.05, 0.05 Все на Матч!
8.10 Футбол. Англия - Панама. Чемпионат мира-2018. Трансляция из Нижнего Новгорода (0+)
10.10 Тотальный футбол (12+)
11.00 Футбол. Япония - Сенегал. Чемпионат мира-2018. Трансляция из Екатеринбурга (0+)
13.05 Футбол. Польша - Колумбия. Чемпионат мира-2018. Трансляция из Казани (0+)
15.05 География Сборной (12+)
15.40, 18.55, 22.55 Все на Матч! ЧМ-2018
16.45 Футбол. Саудовская Аравия - Египет. Чемпионат мира-2018. Прямая трансляция из Волгограда
20.45 Футбол. Иран - Португалия. Чемпионат мира-2018. Прямая трансляция из Саранска
23.45 Чемпионат мира. Live. Специальный репортаж (12+)
0.25 Футбол. Саудовская Аравия - Египет. Чемпионат мира-2018. Трансляция из Волгограда (0+)
2.25 Баскетбол. Латвия - Россия. Товарищеский матч. Мужчины. Трансляция из Латвии (0+)
4.25 Профессиональный бокс. М. Мюррей - Р. Гарсия. Бой за титул чемпиона WBC Silver в среднем весе. П. Каманга - О. Дэвис. Трансляция из Великобритании (16+)

САНКТ-ПЕТЕРБУРГ

6.25 Д/с «Сверху виднее. Как живут в Китае» (12+)
7.20 Зелёный маршрут (12+)
7.45, 9.05 Хорошее Утро
9.00, 11.00, 13.00, 15.00, 18.00 Новости
10.00 Полезная консультация
10.25, 11.10, 13.20 Т/с «ОТКРОЙТЕ, ЭТО Я!» (16+)
13.15, 15.15, 22.30, 2.00 Новости спорта
13.30, 18.35 Время Суток
14.00 Такой футбол. Дневник ЧМ-2018
14.45 Районы. Кварталы (6+)
15.20 Х/ф «ОСТРОВ СОКРОВИЩ» (6+)
16.55 Идет трамвай по городу (0+)
18.15 Бизнес-Петербург
18.20 Малые родины большого Петербурга (6+)
19.05 Т/с «Я ВЕРНУСЬ» (16+)
22.00, 1.30 Новости. Итоги дня
22.35, 2.05 Вектор успеха (12+)
22.45, 2.15 Культурная эволюция (16+)
23.00, 2.30 Степень защиты с Еленой Болдышевой (16+)
23.10 Такой футбол (6+)
23.45 Х/ф «МОЙ ДРУГ ИВАН ЛАПШИН» (16+)
2.40 Х/ф «ВИЗИТ К МИНОТАВРУ» (12+)
5.00 Д/ф «Собаки во льдах» (12+)

ОТР ОБЩЕСТВЕННОЕ ТЕЛЕВИДЕНИЕ РОССИИ

5.05, 14.05, 21.05 Прав!Да? (12+)
6.00, 12.05, 23.40 Большая страна. Региональный акцент (12+)
6.40, 15.20 Культурный обмен (12+)
7.30, 0.30 Д/с «Тайны разведки» (12+)
8.00, 13.15, 1.00 Календарь (12+)
8.40, 16.05 Д/с «Тайны древних империй» (12+)
9.30 Живое русское слово (12+)
9.45, 12.45, 0.20 Активная среда (12+)
10.00, 11.00, 12.00, 13.00, 14.00, 15.00 Новости
10.05, 11.05, 22.00 Т/с «ДЕМОНЫ» (12+)
17.00, 1.45 ОТРажение (12+)

ПЕРВЫЙ КАНАЛ

5.00 Телеканал Доброе утро
9.00, 3.00 Новости
9.15 Контрольная закупка
9.50 Жить здорово! (16+)
10.55 Модный приговор
12.00, 15.00 Новости с субтитрами
12.15, 15.15, 1.10, 3.05 Время покажет (16+)
15.50 Мужское / Женское (16+)
16.40 Чемпионат мира по футболу-2018. Сборная Дании - сборная Франции. Прямой эфир из Москвы
19.00 Пусть говорят (16+)
20.00 Время
20.40 Чемпионат мира по футболу-2018. Сборная Нигерии - сборная Аргентины. Прямой эфир из Санкт-Петербурга
23.00 Т/с ПРЕМЬЕРА. «САДОВОЕ КОЛЬЦО» (16+)
0.00 Т/с «ОТТЕПЕЛЬ» (16+)
3.55 Модный приговор

РОССИЯ 1

5.00, 9.15 Утро России
9.00, 11.00, 14.00, 17.00, 20.00 Вести
9.55 О самом главном (12+)
11.40, 14.40, 17.40, 20.45 Вести. Местное время
12.00 Судьба человека с Борисом Корчевниковым (12+)
13.00, 19.00 60 минут (12+)
15.00 Т/с «СКЛИФОСОВСКИЙ» (12+)
18.00 Андрей Малахов. Прямой эфир (16+)
21.00 Т/с «ЧУЖИЕ РОДНЫЕ» (12+)
23.00 Вечер с Владимиром Соловьёвым (12+)
1.35 Т/с «ТОЧКИ ОПОРЫ» (16+)

ТВ ЦЕНТР

6.00 Настроение
8.05 Доктор И... (16+)
8.40 Х/ф «ДЕЛО БЫЛО В ПЕНЬКОВЕ» (12+)
10.35 Д/ф «Кирилл Лавров. Рыцарь петербургского образа» (12+)
11.30, 14.30, 19.40, 22.00 События
11.50 Т/с «ГРАНЧЕСТЕР» (16+)
13.40, 4.20 Мой герой (12+)
14.50 Город новостей
15.05, 2.30 Т/с «МИСС МАРПЛ АГАТЫ КРИСТИ» (12+)
17.00, 5.10 Естественный отбор (12+)
17.50 Т/с «УЗНАЙ МЕНЯ, ЕСЛИ СМОЖЕШЬ» (12+)
20.00 Право голоса (16+)
22.30 Осторожно, мошенники! (16+)
23.05 Д/ф «Удар властью. Виктор Ющенко» (16+)
0.00 События. 25-й час
0.35 Д/с «Свадьба и развод» (16+)
1.25 Д/ф «Несостоявшиеся генсеки» (12+)
2.15 Петровка, 38 (16+)

НТВ

4.50 Т/с «ПОДОЗРЕВАЮТСЯ ВСЕ» (16+)
5.25, 6.05 Т/с «Я РАБОТАЮ В СУДЕ» (16+)
6.00, 10.00, 13.00, 16.00, 19.00 Сегодня
6.30 Деловое утро НТВ (12+)
8.30, 10.25 Т/с «ВОЗВРАЩЕНИЕ МУХТАРА» (16+)
11.00 Т/с «ЛЕСНИК. СВОЯ ЗЕМЛЯ» (16+)
13.25 Обзор. Чрезвычайное происшествие
14.00, 16.30, 0.55 Место встречи
17.20 ДНК (16+)
18.15 Реакция
19.40 Т/с «МОРСКИЕ ДЬЯВОЛЫ. СМЕРЧ» (16+)
23.30 Итоги дня
0.00 Т/с «СТЕРВЫ» (18+)
2.50 Квартирный вопрос (0+)
3.55 Т/с «ДОРОЖНЫЙ ПАТРУЛЬ» (16+)

РОССИЯ К

6.30, 7.00, 7.30, 8.00, 10.00, 15.00, 19.30, 23.15 Новости культуры
6.35 Легенды мирового кино
7.05 Д/с «Пешком...»
7.35 Отечество и судьбы
8.10, 22.20 Т/с «СЛЕДОВАТЕЛЬ ТИХОНОВ»
9.00 Исторические путешествия Ивана Толстого
9.25 Д/ф «Тайны нурагов и «канто-а-теноре» на острове Сардиния»
9.40, 19.45 Главная роль
10.15 Наблюдатель
11.15, 21.00 Т/с «ЛЮДИ И ДЕЛЬФИНЫ»
12.35 Д/ф «Виноградники Лаво в Швейцарии. Дитя трёх солнц»
12.50 Д/с «Жизнь замечательных идей»
13.15 Телетеатр. Классика
14.15, 20.05 Абсолютный слух
15.10 Д/с «Пряничный домик»
15.40, 23.35 Д/ф «Сила мозга»
16.35, 1.50 Больше, чем любовь
17.15, 1.00 Берлинский Филармонический Оркестр на фестивалях Европы
18.10, 0.30 Д/с «Запечатленное время»
18.35 2 Верник 2
20.45 Спокойной ночи, малыши!
2.30 Д/ф «Дом искусств»

ДОМАШНИЙ

6.30, 7.30, 18.00, 23.40, 5.40 6 кадров (16+)
7.00, 12.45, 13.50, 1.30 Д/с «Понять. Простить» (16+)
7.40 По делам несовершеннолетних (16+)
9.45 Давай разведёмся! (16+)
11.45, 4.40 Тест на отцовство (16+)
14.20 Х/ф «ПУТЬ К СЕБЕ» (16+)
19.00 Х/ф «СОВСЕМ ДРУГАЯ ЖИЗНЬ» (16+)
22.45, 0.30 Т/с «ГЛУХАРЬ. ПРОДОЛЖЕНИЕ» (16+)
2.35 Т/с «НЕ ЖЕНСКОЕ ДЕЛО» (16+)
6.00 Джейми: обед за 30 минут (16+)

РЕН ТВ

5.00, 6.00, 11.00 Документальный проект (16+)
7.00 С бодрым утром! (16+)
8.30, 12.30, 16.30, 19.30, 23.00 Новости (16+)
9.00 Военная тайна с Игорем Прокопенко (16+)
12.00, 16.00, 19.00 Информационная программа 112 (16+)
13.00, 23.25 Загадки человечества с Олегом Шишкиным (16+)
14.00 Засекреченные списки (16+)
17.00 Тайны Чапман (16+)
18.00 Самые шокирующие гипотезы (16+)
20.00 Х/ф «03: ВЕЛИКИЙ И УЖАСНЫЙ» (12+)
22.20 Водить по-русски (16+)
0.30 Х/ф «ДЖОНА ХЕКС» (16+)
1.50 Т/с «КРОТ» (16+)

ТНТ

7.00, 7.30, 8.00, 8.30, 6.00, 6.30 ТНТ. Best (16+)
9.00 Дом-2. Lite (16+)
10.15, 23.00 Дом-2. Остров любви (16+)
11.30, 12.00 Т/с «УЛИЦА» (16+)
12.30 Битва экстрасенсов (16+)
14.00, 14.30, 15.00, 15.30, 16.00, 16.30, 17.00, 17.30, 18.00, 18.30, 19.00, 19.30 Т/с «САШАТАНЯ» (16+)
20.00, 20.30 Т/с «СВЕТА С ТОГО СВЕТА» (16+)

21.00, 1.05, 2.05 Импровизация (16+)
22.00 Stand up (16+)
0.00 Дом-2. После заката (16+)
3.05 Т/с «УБИЙСТВО ПЕРВОЙ СТЕПЕНИ» (16+)
4.00, 5.00 Где логика? (16+)

СТС

6.00 М/с «Смешарики» (0+)
6.35 М/с «Команда Турбо» (0+)
7.00 М/с «Шоу мистера Пибоди и Шермана» (0+)
7.25 М/с «Три кота» (0+)
7.40 М/с «Том и Джерри» (0+)
8.30, 14.00 М/с «Кухня» (12+)
9.30, 0.30 Уральские пельмени (16+)
9.50 Х/ф «СТЮАРТ ЛИТТЛ» (0+)
11.35 Х/ф «ЧЕЛОВЕК-ПАУК» (12+)
21.00 Х/ф «ЧЕЛОВЕК-ПАУК-2» (12+)
23.30 Шоу выходного дня. Избранное (16+)
1.00 Х/ф «ХРОНИКИ ХУАДУ. ЛЕЗВИЕ РОЗЫ» (12+)
3.05 Т/с «ВЫЖИТЬ ПОСЛЕ» (16+)
4.05 Т/с «КРЫША МИРА» (16+)
5.05 Т/с «ЭТО ЛЮБОВЬ» (16+)
5.35 Ералаш (0+)

ТВ-3

6.00, 5.45 М/ф «Мультфильмы СМФ» (0+)
9.30, 10.00, 17.30, 18.00 Д/с «Слепая» (12+)
10.30, 11.00, 16.00, 16.30, 17.00 Д/с «Гадалка» (12+)
11.30, 12.30 Не ври мне! (12+)
13.30, 14.30 Т/с «АННА-ДЕТЕКТИВЪ» (12+)
15.30 Мистические истории (16+)
18.30, 19.30 Т/с «Я ОТМЕНЯЮ СМЕРТЬ» (12+)
20.30, 21.15, 22.00 Т/с «МЕНТАЛИСТ» (12+)
23.00 Х/ф «УБИЙЦА» (16+)
1.30, 2.15, 3.00, 3.45 Т/с «ЭЛЕМЕНТАРНО» (16+)
4.45 Д/с «Тайные знаки» (12+)

ЗВЕЗДА

6.00, 6.50 Легенды армии с Александром Маршалом (12+)
7.45, 9.15, 10.05, 11.50, 13.15, 14.05 Т/с «1943» (16+)
9.00, 13.00, 18.00, 23.00 Новости дня
10.00, 14.00 Военные новости
16.15 Д/с «Автомобили в погонах»
18.35 Д/с «Русские саперы. Повелители взрыва» (12+)
20.10 Не факт! (6+)
20.40, 21.25, 22.10 Д/с «Улика из прошлого» (16+)
23.15 Х/ф «ЗАЙЧИК»
0.55 Х/ф «ОНА ВАС ЛЮБИТ»
2.35 Х/ф «УЛИЦА ПОЛНА НЕОЖИДАННОСТЕЙ»
3.55 Х/ф «НОЧНОЙ ПАТРУЛЬ» (12+)

ПЯТЫЙ КАНАЛ

5.00, 9.00, 13.00, 22.00 Известия
5.25 М/ф «Мультфильмы» (0+)
8.05, 9.25, 10.20, 11.10, 12.05, 13.25, 14.20, 15.10, 16.10, 17.05 Т/с «БРАТАНЫ-2» (16+)
18.00, 18.45, 19.35, 20.25, 21.10, 22.30, 23.15 Т/с «СЛЕД» (16+)
0.00 Известия. Итоговый выпуск
0.30, 1.25, 2.20, 3.10, 4.05 Т/с «БЕСПОКОЙНЫЙ УЧАСТОК» (16+)

МАТЧ ТВ

6.30 Дорога в Россию (12+)
7.00, 8.55, 11.00, 13.10, 15.35, 20.00 Новости
7.05, 0.05 Все на Матч!
9.00 Футбол. Иран - Португалия. Чемпионат мира-2018. Трансляция из Саранска (0+)
11.10 Футбол. Испания - Марокко. Чемпионат мира-2018. Трансляция из Калининграда (0+)
13.15 Футбол. Уругвай - Россия. Чемпионат мира-2018. Трансляция из Самары (0+)
15.15 Уругвай - Россия. Live. Специальный репортаж (12+)
15.45, 18.55, 20.05, 22.55 Все на Матч! ЧМ-2018
16.45 Футбол. Австралия - Перу. Чемпионат мира-2018. Прямая трансляция из Сочи
20.45 Футбол. Исландия - Хорватия. Чемпионат мира-2018. Прямая трансляция из Ростова-на-Дону
23.45 Чемпионат мира. Live. Специальный репортаж (12+)
0.25 Футбол. Австралия - Перу. Чемпионат мира-2018. Трансляция из Сочи (0+)
2.25 Смешанные единоборства. UFC. Д. Серроне - Л. Эдвардс. Трансляция из Сингапура (16+)
4.25 UFC Top-10. Неожиданные поражения (16+)
4.50 Д/ф «Тренер» (16+)
6.00 Наши победы (12+)

САНКТ-ПЕТЕРБУРГ

6.00, 7.00, 9.00, 11.00, 13.00, 15.00, 18.00 Новости
6.10 Д/с «Специальный агент» (12+)
7.05 Зелёный маршрут (12+)
7.35, 22.35, 1.15 Вектор успеха (12+)
7.45, 9.05 Хорошее Утро
10.00 Полезная консультация
10.25 Т/с «ОТКРОЙТЕ, ЭТО Я!» (16+)
11.25, 13.20 Т/с «ОНА НЕ МОГЛА ИНАЧЕ» (16+)
13.15, 15.15, 22.30, 1.10 Новости спорта
13.30, 18.30 Время Суток
14.00 Такой футбол. Дневник ЧМ-2018
14.45, 15.20 Х/ф «МОРЕ В ОГНЕ» (12+)
17.30 Промышленный клуб (12+)
18.20 Бизнес-Петербург
18.45 Малые родины большого Петербурга (6+)
19.00 Улица Правды
20.00 Т/с «Я ВЕРНУСЬ» (16+)
22.00, 0.40 Новости. Итоги дня
22.45, 1.25 Культурная эволюция (16+)
23.00 Х/ф «АННА НА ШЕЕ» (16+)
1.40 Такой футбол (6+)
2.10 Х/ф «ВИЗИТ К МИНОТАВРУ» (12+)
5.45 Д/с «Миллион вопросов о природе» (6+)

ОТР ОБЩЕСТВЕННОЕ ТЕЛЕВИДЕНИЕ РОССИИ

5.05, 14.05, 21.05 Прав!Да? (12+)
6.00, 12.05, 23.40 Большая страна. Возможности (12+)
6.40, 9.45, 12.45, 16.50, 0.20 Активная среда (12+)
6.50, 15.20 Моя история (12+)
7.30, 0.30 Д/с «Тайны разведки» (12+)
8.00, 13.15, 1.00 Календарь (12+)
8.40, 15.50 Д/с «Тайны древних империй» (12+)
9.30, 16.35 Вспомнить всё (12+)
10.00, 11.00, 12.00, 13.00, 14.00, 15.00 Новости
10.05, 11.05, 22.00 Т/с «ДЕМОНЫ» (12+)
17.00, 1.45 ОТРажение (12+)

ПЕРВЫЙ КАНАЛ

5.00 Телеканал Доброе утро
9.00, 3.00 Новости
9.15 Контрольная закупка
9.50 Жить здорово! (16+)
10.55 Модный приговор
12.00, 15.00 Новости с субтитрами
12.15, 15.15, 1.10, 3.05 Время покажет (16+)
15.50 Мужское / Женское (16+)
16.40 Чемпионат мира по футболу-2018. Сборная Южной Кореи - сборная Германии. Прямой эфир из Казани
19.00 Пусть говорят (16+)
20.00 Время
20.40 Чемпионат мира по футболу-2018. Сборная Сербии - сборная Бразилии. Прямой эфир из Москвы
23.00 Т/с ПРЕМЬЕРА. «САДОВОЕ КОЛЬЦО» (16+)
0.00 Т/с «ОТТЕПЕЛЬ» (16+)
3.50 Модный приговор

РОССИЯ 1

5.00, 9.15 Утро России
9.00, 11.00, 14.00, 17.00, 20.00 Вести
9.55 О самом главном (12+)
11.40, 14.40, 17.40, 20.45 Вести. Местное время
12.00 Судьба человека с Борисом Корчевниковым (12+)
13.00, 19.00 60 минут (12+)
15.00 Т/с «СКЛИФОСОВСКИЙ» (12+)
18.00 Андрей Малахов. Прямой эфир (16+)
21.00 Т/с «ЧУЖИЕ РОДНЫЕ» (12+)
23.00 Вечер с Владимиром Соловьёвым (12+)
1.35 Т/с «ТОЧКИ ОПОРЫ» (16+)

ТВ ЦЕНТР

6.00 Настроение
8.00 Х/ф «ЖИЗНЬ И УДИВИТЕЛЬНЫЕ ПРИКЛЮЧЕНИЯ РОБИНЗОНА КРУЗО»
9.50 Д/ф «Ирина Аллегрова. Моя жизнь - сцена» (12+)
11.30, 14.30, 19.40, 22.00 События
11.50 Т/с «ГРАНЧЕСТЕР» (16+)
13.40, 4.25 Мой герой (12+)
14.50 Город новостей
15.05, 2.30 Т/с «МИСС МАРПЛ АГАТЫ КРИСТИ» (12+)
17.00, 5.10 Естественный отбор (12+)
17.50 Т/с «УЗНАЙ МЕНЯ, ЕСЛИ СМОЖЕШЬ» (12+)
20.00 Право голоса (16+)
22.30 Линия защиты (16+)
23.05 Д/ф «90-е. Березовский против Примакова» (16+)
0.00 События. 25-й час
0.35 Прощание. Джуна (16+)
1.25 Д/ф «Ловушка для Андропова» (12+)
2.15 Петровка, 38 (16+)

НТВ

4.50 Т/с «ПОДОЗРЕВАЮТСЯ ВСЕ» (16+)
5.25, 6.05 Т/с «Я РАБОТАЮ В СУДЕ» (16+)
6.00, 10.00, 13.00, 16.00, 19.00 Сегодня
6.30 Деловое утро НТВ (12+)
8.30, 10.25 Т/с «ВОЗВРАЩЕНИЕ МУХТАРА» (16+)
11.00 Т/с «ЛЕСНИК. СВОЯ ЗЕМЛЯ» (16+)
13.25 Обзор. Чрезвычайное происшествие
14.00, 16.30, 0.55 Место встречи
17.20 ДНК (16+)
18.15 Реакция
19.40 Т/с «МОРСКИЕ ДЬЯВОЛЫ. СМЕРЧ» (16+)
23.30 Итоги дня
0.00 Т/с «СТЕРВЫ» (18+)
2.50 Дачный ответ (0+)
3.55 Т/с «ДОРОЖНЫЙ ПАТРУЛЬ» (16+)

РОССИЯ К

6.30, 7.00, 7.30, 8.00, 10.00, 15.00, 19.30, 23.15 Новости культуры
6.35 Легенды мирового кино
7.05 Д/с «Пешком...»
7.35 Отечество и судьбы
8.10, 22.20 Т/с «СЛЕДОВАТЕЛЬ ТИХОНОВ»
9.00 Исторические путешествия Ивана Толстого
9.25 Д/ф «Йеллоустоунский заповедник. Первый национальный парк в мире»
9.40, 19.45 Главная роль
10.15 Наблюдатель
11.15, 21.15 Т/с «ЛЮДИ И ДЕЛЬФИНЫ»
12.15 Д/ф «Мстёрские голландцы»
12.25 Д/ф «Захват»
12.55 Д/с «Жизнь замечательных идей»
13.25 Телетеатр. Классика
14.15, 20.05 Абсолютный слух
15.10 Д/с «Пряничный домик»
15.40, 23.35 Д/ф «Дом, который построил атом»
16.35, 1.55 Больше, чем любовь
17.15, 1.00 Берлинский Филармонический Оркестр на фестивалях Европы
18.10, 0.30 Д/с «Запечатленное время»
18.35 Белая студия
19.15 Цвет времени
20.45 Спокойной ночи, малыши!
21.00 Д/ф «Бру-на-Бойн. Могильные курганы в излучине реки»
2.35 Д/ф «Ваттовое море. Зеркало небес»

ДОМАШНИЙ

6.30, 7.30, 18.00, 23.40, 0.00, 5.35 6 кадров (16+)
7.00, 12.40, 13.45, 1.25 Д/с «Понять. Простить» (16+)
7.35 По делам несовершеннолетних (16+)
9.40 Давай разведёмся! (16+)
11.40, 4.35 Тест на отцовство (16+)
14.15 Х/ф «СОВСЕМ ДРУГАЯ ЖИЗНЬ» (16+)
19.00 Х/ф «БЕЛАЯ ВОРОНА» (16+)
22.40, 0.30 Т/с «ГЛУХАРЬ. ПРОДОЛЖЕНИЕ» (16+)
2.30 Т/с «НЕ ЖЕНСКОЕ ДЕЛО» (16+)
6.00 Джейми: обед за 30 минут (16+)

РЕН ТВ

5.00, 9.00 Территория заблуждений с Игорем Прокопенко (16+)
6.00, 11.00 Документальный проект (16+)
7.00 С бодрым утром! (16+)
8.30, 12.30, 16.30, 19.30, 23.00 Новости (16+)
12.00, 16.00, 19.00 Информационная программа 112 (16+)
13.00, 23.25 Загадки человечества с Олегом Шишкиным (16+)
14.00 Засекреченные списки (16+)
17.00 Тайны Чапман (16+)
18.00 Самые шокирующие гипотезы (16+)
20.00 Х/ф «МАСКА ЗОРРО» (12+)
22.30 Смотреть всем! (16+)
0.30 Х/ф «ГЛАЗА ЗМЕИ» (16+)
2.15 Т/с «КРОТ» (16+)

ТНТ

7.00, 7.30, 8.00, 8.30, 6.00, 6.30 ТНТ. Best (16+)
9.00 Дом-2. Lite (16+)
10.15 Дом-2. Остров любви (16+)
11.30, 12.00 Т/с «УЛИЦА» (16+)
12.30 Битва экстрасенсов (16+)
14.00, 14.30, 15.00, 15.30, 16.00, 16.30, 17.00, 17.30, 18.00, 18.30, 19.00, 19.30 Т/с «САШАТАНЯ» (16+)
20.00, 20.30 Т/с «СВЕТА С ТОГО СВЕТА» (16+)
21.00 Однажды в России (16+)
22.00 Stand up (16+)
23.00 Дом-2. Город любви (16+)

0.00 Дом-2. После заката (16+)
1.05, 2.05 Импровизация (16+)
3.05 Т/с «УБИЙСТВО ПЕРВОЙ СТЕПЕНИ» (16+)
4.00, 5.00 Где логика? (16+)

СТС

6.00 М/с «Смешарики» (0+)
6.35 М/с «Команда Турбо» (0+)
7.00 М/с «Шоу мистера Пибоди и Шермана» (0+)
7.25 М/с «Три кота» (0+)
7.40 М/с «Том и Джерри» (0+)
8.30, 14.00 М/с «Кухня» (12+)
9.30, 0.30 Уральские пельмени (16+)
9.50 Х/ф «СТЮАРТ ЛИТТЛ-2» (0+)
11.25 Х/ф «ЧЕЛОВЕК-ПАУК-2» (12+)
21.00 Х/ф «ЧЕЛОВЕК-ПАУК-3. ВРАГ В ОТРАЖЕНИИ» (12+)
23.50 Шоу выходного дня. Избранное (16+)
1.00 Х/ф «ВСЁ И СРАЗУ» (16+)
2.50 Т/с «ВЫЖИТЬ ПОСЛЕ» (16+)
3.50 Т/с «КРЫША МИРА» (16+)
4.50 Т/с «ЭТО ЛЮБОВЬ» (16+)
5.50 Музыка на СТС (16+)

ТВ-3

6.00, 5.45 М/ф «Мультфильмы СМФ» (0+)
9.30, 10.00, 17.30, 18.00 Д/с «Слепая» (12+)
10.30, 11.00, 16.00, 16.30, 17.00 Д/с «Гадалка» (12+)
11.30, 12.30 Не ври мне! (12+)
13.30, 14.30 Т/с «АННА-ДЕТЕКТИВЪ» (12+)
15.30 Мистические истории (16+)
18.30, 19.30 Т/с «Я ОТМЕНЯЮ СМЕРТЬ» (12+)
20.30, 21.15, 22.00 Т/с «МЕНТАЛИСТ» (12+)
23.00 Х/ф «МИСС КОНГЕНИАЛЬНОСТЬ-2: ПРЕКРАСНА И ОПАСНА» (12+)
1.15, 2.15, 3.00, 4.00, 4.45 Т/с «ЧЕРНЫЙ СПИСОК» (16+)

ЗВЕЗДА

6.00, 6.50 Легенды космоса (6+)
7.45, 9.15, 10.05, 11.50, 13.15, 14.05 Т/с «ВЧЕРА ЗАКОНЧИЛАСЬ ВОЙНА» (16+)
9.00, 13.00, 18.00, 23.00 Новости дня
10.00, 14.00 Военные новости
16.15 Д/с «Автомобили в погонах»
18.35 Д/с «История военных парадов на Красной площади» (0+)
20.10 Не факт! (6+)
20.40, 21.25, 22.10 Д/с «Секретная папка» (12+)
23.15 Х/ф «ТАБАЧНЫЙ КАПИТАН»
0.55 Х/ф «БОЛЬШАЯ СЕМЬЯ»
3.00 Х/ф «КАРЬЕРА ДИМЫ ГОРИНА»
5.00 Д/с «Маршалы Сталина» (12+)

ПЯТЫЙ КАНАЛ

5.00, 9.00, 13.00, 22.00 Известия
5.25 М/ф «Мультфильмы» (0+)
8.00, 9.25, 10.20, 11.10, 12.05, 13.25, 14.20, 15.10, 16.10, 17.05 Т/с «БРАТАНЫ-2» (16+)
18.00, 18.45, 19.35, 20.25, 21.10, 22.30, 23.15 Т/с «СЛЕД» (16+)
0.00 Известия. Итоговый выпуск
0.30, 1.20, 2.00, 2.45, 3.25, 4.15 Т/с «БЕСПОКОЙНЫЙ УЧАСТОК» (16+)

МАТЧ ТВ

6.30 Дорога в Россию (12+)
7.00, 8.55, 11.20, 13.25, 15.30, 20.00 Новости
7.05, 0.05 Все на Матч!
9.00, 23.45 Чемпионат мира. Live. Специальный репортаж (12+)
9.20 Футбол. Исландия - Хорватия. Чемпионат мира-2018. Трансляция из Ростова-на-Дону (0+)
11.25 Футбол. Дания - Франция. Чемпионат мира-2018. Трансляция из Москвы (0+)
13.30 Футбол. Нигерия - Аргентина. Чемпионат мира-2018. Трансляция из Санкт-Петербурга (0+)
15.35, 18.55, 20.05, 22.55 Все на Матч! ЧМ-2018
16.45 Футбол. Мексика - Швеция. Чемпионат мира-2018. Прямая трансляция из Екатеринбурга
20.45 Футбол. Швейцария - Коста-Рика. Чемпионат мира-2018. Прямая трансляция из Нижнего Новгорода
0.25 Футбол. Мексика - Швеция. Чемпионат мира-2018. Трансляция из Екатеринбурга (0+)
2.25 Профессиональный бокс. Л. Селби - Дж. Уоррингтон. Бой за титул чемпиона мира по версии IBF в полулёгком весе. Трансляция из Великобритании (16+)
4.30 Смешанные единоборства. UFC. С. Томпсон - Д. Тилл. Трансляция из Великобритании (16+)

САНКТ-ПЕТЕРБУРГ

6.00, 7.00, 9.00, 11.00, 13.00, 15.00, 18.00 Новости
6.10 Д/с «Специальный агент» (12+)
7.10 Промышленный клуб (12+)
7.35, 22.35, 2.10 Вектор успеха (12+)
7.45, 9.05 Хорошее Утро
10.00 Полезная консультация
10.25, 11.10 Т/с «ОНА НЕ МОГЛА ИНАЧЕ» (16+)
12.25, 13.20 Д/с «История водолазного дела» (12+)
13.15, 15.15, 22.30, 2.00 Новости спорта
13.30, 18.35 Время Суток
14.00 Такой футбол. Дневник ЧМ-2018
14.45, 18.20 Малые родины большого Петербурга (6+)
15.20 Улица Правды (16+)
16.20 Д/с «Сверху виднее. Как живут в Китае» (12+)
17.10 Районы. Кварталы (6+)
17.30 Морские вести (12+)
17.45 Телезнайки (6+)
18.15 Бизнес-Петербург
19.05 Т/с «Я ВЕРНУСЬ» (16+)
22.00, 1.35 Новости. Итоги дня
22.45, 2.20 Культурная эволюция (16+)
23.00, 2.30 Степень защиты с Еленой Болдышевой (16+)
23.10 Х/ф «СТАРШИЙ СЫН» (16+)
2.40 Х/ф «ЖИВЫЕ И МЁРТВЫЕ» (12+)

ОТР ОБЩЕСТВЕННОЕ ТЕЛЕВИДЕНИЕ РОССИИ

5.05, 14.05, 21.05 Прав!Да? (12+)
6.00, 12.05, 23.40 Большая страна (12+)
6.40, 9.45, 12.45, 16.50, 0.20 Активная среда (12+)
6.50, 15.20 Большая наука (12+)
7.30, 0.30 Д/с «Тайны разведки» (12+)
8.00, 13.15, 1.00 Календарь (12+)
8.40, 15.50 Д/с «Тайны древних империй» (12+)
9.30, 16.35 От прав к возможностям (12+)
10.00, 11.00, 12.00, 13.00, 14.00, 15.00 Новости
10.05, 11.05, 22.00 Т/с «ДЕМОНЫ» (12+)
17.00, 1.45 ОТРажение (12+)

ПЕРВЫЙ КАНАЛ

5.00 Телеканал Доброе утро
9.00, 3.00 Новости
9.15 Контрольная закупка
9.50 Жить здорово! (16+)
10.55 Модный приговор
12.00, 15.00 Новости с субтитрами
12.15, 15.15, 1.10, 3.05 Время покажет (16+)
15.50 Мужское / Женское (16+)
16.40 Чемпионат мира по футболу-2018. Сборная Японии - сборная Польши. Прямой эфир из Волгограда
19.00 Пусть говорят (16+)
20.00 Время
20.40 Чемпионат мира по футболу-2018. Сборная Англии - сборная Бельгии. Прямой эфир из Калининграда
23.00 Т/с ПРЕМЬЕРА. «САДОВОЕ КОЛЬЦО» (16+)
0.00 Т/с «ОТТЕПЕЛЬ» (16+)
3.50 Модный приговор

РОССИЯ 1

5.00, 9.15 Утро России
9.00, 11.00, 14.00, 17.00, 20.00 Вести
9.55 О самом главном (12+)
11.40, 14.40, 17.40, 20.45 Вести. Местное время
12.00 Судьба человека с Борисом Корчевниковым (12+)
13.00, 19.00 60 минут (12+)
15.00 Т/с «СКЛИФОСОВСКИЙ» (12+)
18.00 Андрей Малахов. Прямой эфир (16+)
21.00 Т/с «ЧУЖИЕ РОДНЫЕ» (12+)
23.00 Вечер с Владимиром Соловьёвым (12+)
1.35 Т/с «ТОЧКИ ОПОРЫ» (16+)

ТВ ЦЕНТР

6.00 Настроение
8.10 Доктор И... (16+)
8.40 Х/ф «СУВЕНИР ДЛЯ ПРОКУРОРА» (12+)
10.30, 0.35 Д/ф «Римма и Леонид Марковы. На весах судьбы» (12+)
11.30, 14.30, 19.40, 22.00 События
11.50 Т/с «ГРАНЧЕСТЕР» (16+)
13.40, 4.25 Мой герой (12+)
14.50 Город новостей
15.05, 2.35 Т/с «МИСС МАРПЛ АГАТЫ КРИСТИ» (12+)
17.00, 5.10 Естественный отбор (12+)
17.55 Т/с «УЗНАЙ МЕНЯ, ЕСЛИ СМОЖЕШЬ» (12+)
20.00 Право голоса (16+)
22.30 10 самых... (16+)
23.05 Д/ф «Вторая семья: жизнь на разрыв» (12+)
0.00 События. 25-й час
1.25 Д/ф «Март 85-го. Как Горбачёв пришёл к власти» (12+)
2.20 Петровка, 38 (16+)

НТВ

4.50 Т/с «ПОДОЗРЕВАЮТСЯ ВСЕ» (16+)
5.25, 6.05 Т/с «Я РАБОТАЮ В СУДЕ» (16+)
6.00, 10.00, 13.00, 16.00, 19.00 Сегодня
6.30 Деловое утро НТВ (12+)
8.30, 10.25 Т/с «ВОЗВРАЩЕНИЕ МУХТАРА» (16+)
11.00 Т/с «ЛЕСНИК. СВОЯ ЗЕМЛЯ» (16+)
13.25 Обзор. Чрезвычайное происшествие
14.00, 16.30, 0.55 Место встречи
17.20 ДНК (16+)
18.15 Реакция
19.40 Т/с «МОРСКИЕ ДЬЯВОЛЫ. СМЕРЧ. СУДЬБЫ» (16+)
23.30 Итоги дня
0.00 Т/с «СТЕРВЫ» (18+)
2.55 НашПотребНадзор (16+)
3.55 Т/с «ДОРОЖНЫЙ ПАТРУЛЬ» (16+)

РОССИЯ К

6.30, 7.00, 7.30, 8.00, 10.00, 15.00, 19.30, 23.15 Новости культуры
6.35 Легенды мирового кино
7.05 Д/с «Пешком...»
7.35 Отечество и судьбы
8.10, 22.20 Т/с «СЛЕДОВАТЕЛЬ ТИХОНОВ»
9.00 Исторические путешествия Ивана Толстого
9.25 Д/ф «Бру-на-Бойн. Могильные курганы в излучине реки»
9.40, 19.45 Главная роль
10.15 Наблюдатель
11.15, 21.15 Т/с «ЛЮДИ И ДЕЛЬФИНЫ»
12.25 Д/ф «Неоконченное ЧП»
12.55 Д/с «Жизнь замечательных идей»
13.25 Телетеатр. Классика
14.15, 20.05 Абсолютный слух
15.10 Д/с «Пряничный домик»
15.40 Д/ф «Солнечные суперштормы»
16.35, 1.55 Больше, чем любовь
17.15 Берлинский Филармонический Оркестр на фестивалях Европы
17.55 Д/ф «Йеллоустоунский заповедник. Первый национальный парк в мире»
18.10 Д/с «Запечатленное время»
18.35 Ближний круг Владимира Грамматикова
20.45 Спокойной ночи, малыши!
21.00, 2.35 Д/ф «Сан-Марино. Свободный край в Апеннинах»
23.05 Д/ф «Иоганн Кеплер»
23.35 Спектакль Ревизор

ДОМАШНИЙ

6.30, 7.30, 18.00, 23.35, 0.00, 5.35 6 кадров (16+)
7.00, 12.45, 13.50, 1.25 Д/с «Понять. Простить» (16+)
7.40 По делам несовершеннолетних (16+)
9.45 Давай разведёмся! (16+)
11.45, 4.35 Тест на отцовство (16+)
14.20 Х/ф «БЕЛАЯ ВОРОНА» (16+)
19.00 Х/ф «В ПОЛДЕНЬ НА ПРИСТАНИ» (16+)
22.40, 0.30 Т/с «ГЛУХАРЬ. ПРОДОЛЖЕНИЕ» (16+)
2.30 Т/с «НЕ ЖЕНСКОЕ ДЕЛО» (16+)
6.00 Джейми: обед за 30 минут (16+)

РЕН ТВ

5.00, 6.00, 9.00 Документальный проект (16+)
7.00 С бодрым утром! (16+)
8.30, 12.30, 16.30, 19.30, 23.00 Новости (16+)
12.00, 16.00, 19.00 Информационная программа 112 (16+)
13.00, 23.25 Загадки человечества с Олегом Шишкиным (16+)
14.00 Засекреченные списки (16+)
17.00 Тайны Чапман (16+)
18.00 Самые шокирующие гипотезы (16+)
20.00 Х/ф «ЛЕГЕНДА ЗОРРО» (16+)
22.20 Смотреть всем! (16+)
0.30 Х/ф «НЕЧЕГО ТЕРЯТЬ» (16+)
2.15 Т/с «КРОТ» (16+)

ТНТ

7.00, 7.30, 8.00, 8.30, 6.00, 6.30 ТНТ. Best (16+)
9.00 Дом-2. Lite (16+)
10.15 Дом-2. Остров любви (16+)
11.30, 12.00 Т/с «УЛИЦА» (16+)
12.30 Битва экстрасенсов (16+)

14.00, 14.30, 15.00, 15.30, 16.00, 16.30, 17.00, 17.30, 18.00, 18.30, 19.00, 19.30 Т/с «САШАТАНЯ» (16+)
20.00, 20.30 Т/с «СВЕТА С ТОГО СВЕТА» (16+)
21.00 Студия Союз (16+)
22.00 Stand up (16+)
23.00 Дом-2. Город любви (16+)
0.00 Дом-2. После заката (16+)
1.05, 2.05 Импровизация (16+)
3.00 THT-Club (16+)
3.05, 4.00, 5.00 Где логика? (16+)

СТС

6.00 М/с «Смешарики» (0+)
6.35 М/с «Команда Турбо» (0+)
7.00 М/с «Шоу мистера Пибоди и Шермана» (0+)
7.25 М/с «Три кота» (0+)
7.40 М/с «Том и Джерри» (0+)
8.30 М/с «Кухня» (12+)
9.30, 1.00 Х/ф «ПАПИНА ДОЧКА» (0+)
11.10 Х/ф «ЧЕЛОВЕК-ПАУК-3. ВРАГ В ОТРАЖЕНИИ» (12+)
14.00 Т/с «ВОРОНИНЫ» (16+)
21.00 Х/ф «ЖЕНЩИНА-КОШКА» (12+)
23.05 Шоу выходного дня. Избранное (16+)
0.30 Уральские пельмени (16+)
2.30 Т/с «ВЫЖИТЬ ПОСЛЕ» (16+)
3.30 Т/с «КРЫША МИРА» (16+)
4.30 Т/с «ЭТО ЛЮБОВЬ» (16+)
5.30 Ералаш (0+)

ТВ-3

6.00 М/ф «Мультфильмы СМФ» (0+)
9.30, 10.00, 17.30, 18.00 Д/с «Слепая» (12+)
10.30, 11.00, 16.00, 16.30, 17.00 Д/с «Гадалка» (12+)
11.30, 12.30 Не ври мне! (12+)
13.30, 14.30 Т/с «АННА-ДЕТЕКТИВЪ» (12+)
15.30 Мистические истории (16+)
18.30, 19.30 Т/с «Я ОТМЕНЯЮ СМЕРТЬ» (12+)
20.30, 21.15, 22.00 Т/с «МЕНТАЛИСТ» (12+)
23.00 Х/ф «ДРЕЙФ» (16+)
0.45, 1.45, 2.30, 3.30, 4.15, 5.15 Т/с «ПЯТАЯ СТРАЖА. СХВАТКА» (16+)

ЗВЕЗДА

6.00, 6.50 Последний день (12+)
7.45, 9.15, 10.05, 11.50, 13.15, 14.05 Т/с «ВЧЕРА ЗАКОНЧИЛАСЬ ВОЙНА» (16+)
9.00, 13.00, 18.00, 23.00 Новости дня
10.00, 14.00 Военные новости
16.15 Д/ф «Остров Гогланд. Война на холодных островах» (12+)
18.35 Д/с «История военных парадов на Красной площади» (0+)
20.10 Не факт! (6+)
20.40, 21.25, 22.10 Код доступа (12+)
23.15 Х/ф «ЧУЖАЯ РОДНЯ»
1.10 Х/ф «КРИМИНАЛЬНЫЙ ТАЛАНТ» (12+)
4.15 Х/ф «ШЕСТОЙ» (12+)

ПЯТЫЙ КАНАЛ

5.00, 9.00, 13.00, 22.00 Известия
5.25 М/ф «Мультфильмы» (0+)
8.00, 9.25, 10.20, 11.10, 12.05, 13.25, 14.20, 15.15, 16.10, 17.05 Т/с «БРАТАНЫ-2» (16+)
18.00, 18.50, 19.35, 20.20, 21.10, 22.30, 23.20 Т/с «СЛЕД» (16+)
0.00 Известия. Итоговый выпуск
0.30 Х/ф «БЛИЗНЕЦ» (12+)
2.40 Большая разница (16+)

МАТЧ ТВ

6.30 Дорога в Россию (12+)
7.00, 8.55, 11.20, 13.25, 15.30, 20.00 Новости
7.05, 0.05 Все на Матч!
9.00, 23.45 Чемпионат мира. Live. Специальный репортаж (12+)
9.20 Футбол. Швейцария - Коста-Рика. Чемпионат мира-2018. Трансляция из Нижнего Новгорода (0+)
11.25 Футбол. Корея - Германия. Чемпионат мира-2018. Трансляция из Казани (0+)
13.30 Футбол. Сербия - Бразилия. Чемпионат мира-2018. Трансляция из Москвы (0+)
15.40, 18.55, 20.05, 22.55 Все на Матч! ЧМ-2018
16.45 Футбол. Сенегал - Колумбия. Чемпионат мира-2018. Прямая трансляция из Самары
20.45 Футбол. Панама - Тунис. Чемпионат мира-2018. Прямая трансляция из Саранска
0.25 Футбол. Сенегал - Колумбия. Чемпионат мира-2018. Трансляция из Самары (0+)
2.25 Заявка на успех (12+)
2.45 Смешанные единоборства. UFC. А. Нуньес - Р. Пеннингтон. А. Олейник - Дж. Альбини. Трансляция из Бразилии (16+)
4.50 Профессиональный бокс. Э. Джошуа - Дж. Паркер. Бой за титулы чемпиона мира по версиям WBA, IBF и WBO в супертяжёлом весе. А. Поветкин - Д. Прайс. Трансляция из Великобритании (16+)

САНКТ-ПЕТЕРБУРГ

6.00, 7.00, 9.00, 11.00, 13.00, 15.00, 18.00 Новости
6.10 Д/с «Специальный агент» (12+)
7.05 Зелёный маршрут (12+)
7.35, 22.35, 3.05 Вектор успеха (12+)
7.45, 9.05 Хорошее Утро
10.00 Полезная консультация
10.25, 11.10 Х/ф «СКОРОСТЬ» (12+)
12.25, 13.20 Д/с «История водолазного дела» (12+)
13.15, 15.15, 22.30, 3.00 Новости спорта
13.30, 18.35 Время Суток
14.00 Такой футбол. Дневник ЧМ-2018
14.45, 18.20 Малые родины большого Петербурга (6+)
15.20 Д/ф «Собаки во льдах» (12+)
16.15 Х/ф «АННА НА ШЕЕ» (16+)
18.15 Бизнес-Петербург
19.05 Т/с «Я ВЕРНУСЬ» (16+)
22.00, 2.30 Новости. Итоги дня
22.45, 3.15 Культурная эволюция (16+)
23.00 Х/ф «НАЧАЛО» (16+)
0.40 Х/ф «ЗОЙКИНА ЛЮБОВЬ» (16+)
3.30 Х/ф «БЕДНАЯ МАША» (16+)
5.45 Д/с «Миллион вопросов о природе» (6+)

ОТР ОБЩЕСТВЕННОЕ ТЕЛЕВИДЕНИЕ РОССИИ

5.05, 14.05, 21.05 Прав!Да? (12+)
6.00, 12.05, 23.40 Большая страна (12+)
6.40, 9.45, 12.45, 16.50, 0.20 Активная среда (12+)
6.50, 15.20 Гамбургский счёт (12+)
7.30, 0.30 Д/с «Тайны разведки» (12+)
8.00, 13.15, 1.00 Календарь (12+)
8.40, 15.50 Д/с «Тайны древних империй» (12+)
9.30, 16.35 Д/с «Гербы России» (12+)
10.00, 11.00, 12.00, 13.00, 14.00, 15.00 Новости
10.05, 11.05, 22.00 Т/с «ДЕМОНЫ» (12+)
17.00, 1.45 ОТРажение (12+)

ПЕРВЫЙ КАНАЛ

5.00 Телеканал Доброе утро
9.00 Новости
9.15 Контрольная закупка
9.50 Жить здорово! (16+)
10.55 Модный приговор
12.00, 15.00 Новости с субтитрами
12.15, 17.00, 18.25 Время покажет (16+)
15.15 Давай поженимся! (16+)
16.00 Мужское / Женское (16+)
18.00 Вечерние новости с субтитрами
18.50 Поле чудес (16+)
20.00 Время
20.40 Премьера. Три аккорда (12+)
22.35 Т/с ПРЕМЬЕРА. «САДОВОЕ КОЛЬЦО» (16+)
23.35 Т/с «ОТТЕПЕЛЬ» (16+)
0.40 Д/ф «Дэвид Боуи». «Городские пижоны» (12+)
1.50 Х/ф «ХАРЛЕЙ ДЭВИДСОН И КОВБОЙ МАЛЬБОРО» (16+)
3.40 Х/ф «ЧЕЛОВЕК В КРАСНОМ БОТИНКЕ» (12+)

РОССИЯ 1

5.00, 9.15 Утро России
9.00, 11.00, 14.00, 17.00, 20.00 Вести
9.55 О самом главном (12+)
11.40, 14.40, 17.40, 20.45 Вести. Местное время
12.00 Судьба человека с Борисом Корчевниковым (12+)
13.00, 19.00 60 минут (12+)
15.00 Т/с «СКЛИФОСОВСКИЙ» (12+)
18.00 Андрей Малахов. Прямой эфир (16+)
21.00 Юморина (12+)
23.50 Х/ф «ОДИНОКИЕ СЕРДЦА» (12+)

ТВ ЦЕНТР

6.00 Настроение
8.10 Д/ф «Евгений Евстигнеев. Мужчины не плачут» (12+)
9.05, 11.50, 15.05 Т/с «СУДЕБНАЯ КОЛОНКА» (12+)
11.30, 14.30, 22.00 События
14.50 Город новостей
16.35 Х/ф «ТАЙНА ДВУХ ОКЕАНОВ» (12+)
19.30 В центре событий с Анной Прохоровой
20.40 Красный проект (16+)
22.30 Д/с «Обложка» (16+)
23.05 Д/ф «Политтехнолог Ванга» (16+)
23.55 Д/ф «Игорь Старыгин. Последняя дуэль» (12+)
0.55 Х/ф «ГОРБУН» (6+)
3.00 Петровка, 38 (16+)
3.15 Х/ф «ОТ ЗАРИ ДО ЗАРИ» (12+)

НТВ

4.50 Т/с «ПОДОЗРЕВАЮТСЯ ВСЕ» (16+)
5.25, 6.05 Т/с «Я РАБОТАЮ В СУДЕ» (16+)
6.00, 10.00, 13.00, 16.00, 19.00 Сегодня
6.30 Деловое утро НТВ (12+)
8.30, 10.25 Т/с «ВОЗВРАЩЕНИЕ МУХТАРА» (16+)
11.00 Т/с «ЛЕСНИК. СВОЯ ЗЕМЛЯ» (16+)
13.25 Обзор. Чрезвычайное происшествие
14.00, 16.30, 2.05 Место встречи
17.20 ДНК (16+)
18.15 ЧП. Расследование (16+)
19.40 Т/с «МОРСКИЕ ДЬЯВОЛЫ. СМЕРЧ. СУДЬБЫ» (16+)
23.40 Захар Прилепин. Уроки русского (12+)
0.10 Т/с «СТЕРВЫ» (18+)
1.05 Мы и наука. Наука и мы (12+)
4.00 Т/с «ДОРОЖНЫЙ ПАТРУЛЬ» (16+)

РОССИЯ К

6.30, 7.00, 7.30, 8.00, 10.00, 15.00, 19.30, 23.20 Новости культуры
6.35 Легенды мирового кино
7.05 Д/с «Пешком...»
7.35 Отечество и судьбы
8.10 Т/с «СЛЕДОВАТЕЛЬ ТИХОНОВ»
9.00 Исторические путешествия Ивана Толстого
9.25 Д/ф «Ваттовое море. Зеркало небес»
9.40 Главная роль
10.15 Х/ф «КЛОУН»
12.45 Д/ф «Шарль Кулон»
12.55 Д/с «Жизнь замечательных идей»
13.25 Телетеатр. Классика
14.15 Абсолютный слух
15.10 Неизвестный Ленфильм
16.20 Больше, чем любовь
17.00 Д/ф «Виноградники Лаво в Швейцарии. Дитя трёх солнц»
17.15 Берлинский Филармонический Оркестр на фестивалях Европы
18.10 Д/с «Запечатленное время»
18.35 Энигма
19.20 Д/ф «Арман Жан дю Плесси де Ришелье»
19.45, 1.50 Искатели
20.30 Х/ф «МОСТ ВАТЕРЛОО»
22.20 Линия жизни
23.40 Х/ф «ЗИМЫ НЕ БУДЕТ» (18+)
1.05 Жак Лусье. Сольный концерт в Кёльне
2.35 М/ф «Старая пластинка»

ДОМАШНИЙ

6.30, 7.30, 18.00, 0.00 6 кадров (16+)
7.00, 12.45, 13.50, 1.30 Д/с «Понять. Простить» (16+)
7.40 По делам несовершеннолетних (16+)
9.45 Давай разведёмся! (16+)
11.45 Тест на отцовство (16+)
14.20 Х/ф «В ПОЛДЕНЬ НА ПРИСТАНИ» (16+)
19.00 Х/ф «ПРОШУ ПОВЕРИТЬ МНЕ НА СЛОВО» (16+)
23.05, 0.30 Т/с «ГЛУХАРЬ. ПРОДОЛЖЕНИЕ» (16+)
2.05 Х/ф «КРАСАВИЦА И ЧУДОВИЩЕ» (16+)
6.00 Джейми: обед за 30 минут (16+)

РЕН ТВ

5.00, 6.00, 9.00, 10.00 Документальный проект (16+)
7.00 С бодрым утром! (16+)
8.30, 12.30, 16.30, 19.30 Новости (16+)
12.00, 16.00, 19.00 Информационная программа 112 (16+)
13.00 Загадки человечества с Олегом Шишкиным (16+)
14.00 Засекреченные списки (16+)
17.00 Тайны Чапман (16+)
18.00 Самые шокирующие гипотезы (16+)
20.00, 21.00, 23.00 Документальный спецпроект (16+)
23.50 Х/ф «ПОСЛЕДНИЕ РЫЦАРИ» (18+)
2.00 Х/ф «ВЫХОДА НЕТ» (16+)
3.50 Х/ф «ВЕРОНИКА МАРС» (16+)

ТНТ

7.00, 7.30, 8.00, 8.30, 6.00, 6.30 ТНТ. Best (16+)
9.00 Дом-2. Lite (16+)
10.15 Дом-2. Остров любви (16+)
11.30, 12.00 Т/с «УЛИЦА» (16+)
12.30 Битва экстрасенсов (16+)
14.00, 14.30, 15.00, 15.30, 16.00, 16.30, 17.00, 17.30, 18.00, 18.30, 19.00, 19.30 Т/с «САШАТАНЯ» (16+)
20.00 Comedy Woman (16+)
21.00 Комеди Клаб (16+)

22.00 Не спать! (16+)
23.00 Дом-2. Город любви (16+)
0.00 Дом-2. После заката (16+)
1.00 Такое кино! (16+)
1.35 Х/ф «БОЛЬШОЙ ГОД» (12+)
3.40 М/ф «Подводная братва» (12+)
5.25 Импровизация (16+)

СТС

6.00 М/с «Смешарики» (0+)
6.35 М/с «Команда Турбо» (0+)
7.00 М/с «Шоу мистера Пибоди и Шермана» (0+)
7.25 М/с «Три кота» (0+)
7.40 М/с «Том и Джерри» (0+)
8.30 М/с «Кухня» (12+)
9.30, 19.00 Уральские пельмени (16+)
9.35 Х/ф «ПОСЛЕДНИЙ ОТПУСК» (16+)
11.55 Х/ф «ЖЕНЩИНА-КОШКА» (12+)
14.00 Т/с «ВОРОНИНЫ» (16+)
19.30 Премьера! Шоу Уральских пельменей (16+)
21.00 Х/ф «ИГРА ЭНДЕРА» (12+)
23.15 Х/ф «ОЧЕНЬ СТРАШНОЕ КИНО» (16+)
0.55 Х/ф «ОБРАЗЦОВЫЙ САМЕЦ №2» (16+)
2.50 Х/ф «ХРОНИКИ РИДДИКА. ЧЁРНАЯ ДЫРА» (16+)
4.55 Т/с «ЭТО ЛЮБОВЬ» (16+)
5.25 Ералаш (0+)

ТВ-3

6.00 М/ф «Мультфильмы СМФ» (0+)
9.30, 10.00, 17.30 Д/с «Слепая» (12+)
10.30, 11.00, 16.00, 16.30, 17.00 Д/с «Гадалка» (12+)
11.30, 12.30 Не ври мне! (12+)
13.30, 14.30 Т/с «АННА-ДЕТЕКТИВЪ» (12+)
15.30 Мистические истории (16+)
18.00 Дневник экстрасенса с Дарией Воскобоевой (16+)
19.00 Человек-невидимка (12+)
20.00 Х/ф «ВСПОМНИТЬ ВСЁ» (16+)
22.15 Х/ф «ЭЛЕКТРА» (12+)
0.00 Х/ф «ГЕРАКЛ» (12+)
3.15 Х/ф «НЕВЕРОЯТНЫЙ БЁРТ УАНДЕРСТОУН» (12+)
5.15 Д/с «Тайные знаки» (12+)

ЗВЕЗДА

6.10, 9.15, 10.05, 12.10, 13.15, 14.05, 18.35 Т/с «СТРАСТИ ПО ЧАПАЮ» (16+)
9.00, 13.00, 18.00, 23.00 Новости дня
10.00, 14.00 Военные новости
20.45, 23.15 Т/с «СНАЙПЕР. ОРУЖИЕ ВОЗМЕЗДИЯ» (16+)
0.30 Х/ф «ЕДИНСТВЕННАЯ ДОРОГА» (12+)
2.25 Х/ф «СЕМЬ ЧАСОВ ДО ГИБЕЛИ» (6+)
3.50 Х/ф «Я СЛУЖУ НА ГРАНИЦЕ» (6+)

ПЯТЫЙ КАНАЛ

5.00, 9.00, 13.00 Известия
5.25 М/ф «Мультфильмы» (0+)
7.10, 8.05, 9.25, 10.20, 11.10, 12.05, 13.25, 14.15, 15.10, 16.00, 16.55, 17.50 Т/с «ОПЕРАТИВНЫЙ ПСЕВДОНИМ» (16+)
18.40, 19.35, 20.25, 21.10, 22.00, 22.50, 23.30, 0.20 Т/с «СЛЕД» (16+)
1.10, 1.55, 2.35, 3.15, 3.50, 4.30 Т/с «ДЕТЕКТИВЫ» (16+)

МАТЧ ТВ

6.30 Дорога в Россию (12+)
7.00, 8.55, 11.00, 13.05, 15.15, 17.20, 22.25 Новости
7.05, 20.00, 23.45 Все на Матч!
9.00 Футбол. Панама - Тунис. Чемпионат мира-2018. Трансляция из Саранска (0+)
11.05 Футбол. Япония - Польша. Чемпионат мира-2018. Трансляция из Волгограда (0+)
13.15 Футбол. Англия - Бельгия. Чемпионат мира-2018. Трансляция из Калининграда (0+)
15.20, 17.30 Футбол. Чемпионат мира-2018 (0+)
19.30, 23.15 Чемпионат мира. Live. Специальный репортаж (12+)
20.45, 22.05 Есть только миг... (12+)
21.05 Тотальный футбол
22.30 Все на Матч! ЧМ-2018
0.05 Х/ф «ЗАЩИТНИК» (16+)
2.10 Х/ф «МАКСИМАЛЬНЫЙ РИСК» (16+)
4.00 Смешанные единоборства. Bellator. И.-Л. Макфарлэйн - А. Лара. Прямая трансляция из США
6.00 НЕфутбольная страна (12+)

САНКТ-ПЕТЕРБУРГ

6.00, 7.00, 9.00, 11.00, 13.00, 15.00, 18.00 Новости
6.10 Д/с «Специальный агент» (12+)
7.05 Зелёный маршрут (12+)
7.35 Вектор успеха (12+)
7.45, 9.05 Хорошее Утро
10.00 Полезная консультация
10.25, 11.10 Х/ф «МОЙ ДРУГ ИВАН ЛАПШИН» (16+)
12.30, 13.20, 23.50 Идет трамвай по городу (0+)
13.15, 15.15 Новости спорта
14.00 Такой футбол. Дневник ЧМ-2018
14.45, 15.20, 20.55 Д/ф «Большое плавание» (6+)
15.30 Х/ф «СТАРШИЙ СЫН» (16+)
18.15 Бизнес-Петербург
18.20, 20.10 Д/с «История водолазного дела» (12+)
19.05 Т/с «Я ВЕРНУСЬ» (16+)
21.30 Зона Особого Внимания (16+)
22.00 Пульс города (6+)
23.00 М/ф «Корюшки. News» (12+)
23.05, 3.05 Культурная эволюция (16+)
23.15, 2.35 Окно в кино (16+)
0.50 Х/ф «СКАЗКИ-СКАЗКИ СТАРОГО АРБАТА» (12+)
3.20 Х/ф «ЖИЗНЬ В РОЗОВОМ ЦВЕТЕ» (16+)
5.40 Д/с «Миллион вопросов о природе» (6+)

ОТР ОБЩЕСТВЕННОЕ ТЕЛЕВИДЕНИЕ РОССИИ

5.05, 14.05, 21.05 За дело! (12+)
6.00, 12.05, 23.30 Большая страна (12+)
6.40, 9.45, 12.45, 16.50 Активная среда (12+)
6.50, 15.20 Вспомнить всё (12+)
7.30 Д/с «Тайны разведки» (12+)
8.00, 13.15 Календарь (12+)
8.40, 15.50 Д/с «Тайны древних империй» (12+)
9.30, 16.35 Д/с «Гербы России» (12+)
10.00, 11.00, 12.00, 13.00, 14.00, 15.00 Новости
10.05, 11.05, 22.00 Т/с «АГЕНТ ОСОБОГО НАЗНАЧЕНИЯ-2» (12+)
17.00, 1.45 ОТРажение (12+)
0.10 Х/ф «А ПОУТРУ ОНИ ПРОСНУЛИСЬ...» (12+)

ПЕРВЫЙ КАНАЛ

5.30, 6.10 Т/с «ФАНТАЗИЯ БЕЛЫХ НОЧЕЙ» (12+)
6.00 Новости
7.40 Играй, гармонь любимая!
8.25 М/с «Смешарики. Новые приключения»
8.40 Умницы и умники (12+)
9.45 Слово пастыря
10.00, 12.00 Новости с субтитрами
10.15 Д/ф «Неслужебный роман Людмилы Ивановой» (12+)
11.10 Д/ф «Теория заговора» (16+)
12.15 Д/ф «Виталий Соломин. »...И вагон любви нерастраченной!» (12+)
13.10 Х/ф «ЖЕНЩИНЫ»
15.10 Вместе с дельфинами (16+)
17.00 Кто хочет стать миллионером? с Дмитрием Дибровым
18.00 Вечерние новости с субтитрами
18.15 Сегодня вечером (16+)
20.00 Время
20.40 Чемпионат мира по футболу-2018. 1/8 финала. Прямой эфир из Сочи
23.00 Т/с ПРЕМЬЕРА. «САДОВОЕ КОЛЬЦО» (16+)
0.00 Т/с «ОТТЕПЕЛЬ» (16+)
1.20 Х/ф «ДРУГАЯ ЖЕНЩИНА» (18+)
3.25 Х/ф «ДЕЛАЙТЕ ВАШИ СТАВКИ!» (16+)

РОССИЯ 1

4.45 Т/с «СРОЧНО В НОМЕР! НА СЛУЖБЕ ЗАКОНА» (12+)
6.35 Мульт-утро
7.10 Живые истории
8.00 Россия. Местное время (12+)
9.00 По секрету всему свету
9.20 Сто к одному
10.10 Пятеро на одного
11.00 Вести
11.20 Вести. Местное время
11.40 Смеяться разрешается
12.55 Х/ф «ПЛАСТМАССОВАЯ КОРОЛЕВА» (12+)
16.45 Футбол. Чемпионат мира-2018. 1/8 финала
19.00 Привет, Андрей! (12+)
20.00 Вести в субботу
21.00 Х/ф «ПРОСТО РОМАН» (12+)
1.00 Х/ф «СЕРДЦЕ БЕЗ ЗАМКА» (12+)
3.15 Т/с «ЛИЧНОЕ ДЕЛО» (16+)

ТВ ЦЕНТР

5.30 Марш-бросок (12+)
5.55 Х/ф «ЖИЗНЬ И УДИВИТЕЛЬНЫЕ ПРИКЛЮЧЕНИЯ РОБИНЗОНА КРУЗО»
7.45 Православная энциклопедия (6+)
8.15 Х/ф «ПРИКЛЮЧЕНИЯ ЖЁЛТОГО ЧЕМОДАНЧИКА»
9.35, 11.45 Х/ф «ТАЙНА ДВУХ ОКЕАНОВ» (12+)
11.30, 14.30, 23.30 События
12.50, 14.45 Х/ф «ВИОЛЕТТА ИЗ АТАМАНОВКИ» (12+)
17.00 Х/ф «ЖЕНЩИНА ЕГО МЕЧТЫ» (12+)
21.00 Постскриптум с Алексеем Пушковым
22.10 Красный проект (16+)
23.40 Право голоса (16+)
3.20 Власть олинклюзив. Спецрепортаж (16+)
3.55 Д/ф «90-е. Березовский против Примакова» (16+)
4.40 Д/ф «Удар властью. Виктор Ющенко» (16+)
5.30 Д/ф «Политтехнолог Ванга» (16+)

НТВ

5.00 ЧП. Расследование (16+)
5.40 Звезды сошлись (16+)
7.25 Смотр (0+)
8.00, 10.00, 16.00 Сегодня
8.20 Их нравы (0+)
8.40 Готовим с Алексеем Зиминым (0+)
9.15 Кто в доме хозяин? (16+)
10.20 Главная дорога (16+)
11.00 Еда живая и мёртвая (12+)
12.00 Квартирный вопрос (0+)
13.05 Поедем, поедим! (0+)
14.00 Жди меня (12+)
15.05 Своя игра (0+)
16.20 Однажды... (16+)
17.00 Секрет на миллион (16+)
19.00 Центральное телевидение с Вадимом Такменевым
20.00 Х/ф «ПЛЯЖ. ЖАРКИЙ СЕЗОН» (12+)
23.55 Международная пилорама с Тиграном Кеосаяном (18+)
0.55 Квартирник НТВ у Маргулиса (16+)
1.55 Х/ф «ГОСТЬ» (16+)
4.00 Т/с «ДОРОЖНЫЙ ПАТРУЛЬ» (16+)

РОССИЯ К

6.30 Библейский сюжет
7.05 Х/ф «ЦИРК ЗАЖИГАЕТ ОГНИ»
8.20 М/ф «Снежная королева»
9.20 Обыкновенный концерт с Эдуардом Эфировым
9.50 Х/ф «МОСТ ВАТЕРЛОО»
11.35, 1.00 Д/ф «История обезьяны по имени Канель»
12.25 Д/с «Мифы Древней Греции»
12.55 Наших песен удивительная жизнь. Концерт бардовской песни в Государственном Кремлевском дворце
13.45 Х/ф «ИНСПЕКТОР ГУЛЛ»
16.05 Большой балет-2016
18.10 Д/с «История моды»
19.05 Х/ф «ВСЕМ - СПАСИБО!»
20.40 Д/ф «Федерико Феллини и Джульетта Мазина»
21.25 Х/ф «КОРОЛЕВСКАЯ СВАДЬБА»
23.00 Д/ф «Queen. Дни нашей жизни» (18+)
1.55 По следам тайны
2.40 М/ф «Рыцарский роман»

ДОМАШНИЙ

6.30, 5.35 Джейми: обед за 30 минут (16+)
7.30, 18.00, 23.40, 6.25 6 кадров (16+)
8.40 Т/с «ПОЮЩИЕ В ТЕРНОВНИКЕ» (16+)
19.00 Т/с «ВЕЛИКОЛЕПНЫЙ ВЕК» (16+)
22.40 Д/с «Москвички. Новый сезон» (16+)
0.30 Х/ф «ДЖЕЙН ЭЙР» (16+)
2.35 Д/с «Понять. Простить» (16+)
4.35 Д/с «Я его убила» (16+)

РЕН ТВ

5.00 Х/ф «ВЕРОНИКА МАРС» (16+)
5.50, 16.35, 2.20 Территория заблуждений с Игорем Прокопенко (16+)
7.15 Х/ф «КАПИТАН КРЮК» (12+)
10.00 Минтранс (16+)
11.00 Самая полезная программа (16+)
12.00 Военная тайна с Игорем Прокопенко (16+)
18.30 Засекреченные списки (16+)
20.20 Х/ф «НЕУДЕРЖИМЫЕ» (16+)
22.20 Х/ф «НЕУДЕРЖИМЫЕ-2» (16+)
0.00 Х/ф «НЕУДЕРЖИМЫЕ-3» (16+)

ТНТ

7.00, 7.30, 8.30, 6.00, 6.30 ТНТ. Best (16+)
8.00, 3.25 ТНТ Music (16+)
9.00 Агенты 003 (16+)
9.30 Дом-2. Lite (16+)
10.30 Дом-2. Остров любви (16+)
11.30, 11.55, 12.20, 12.50, 13.15, 13.45, 14.15, 14.40, 15.10, 15.40, 16.05, 16.35, 17.00, 17.30, 18.00, 18.30,

19.00, 19.30, 20.00, 20.30 Т/с «ФИЗРУК» (16+)
21.00 Х/ф «ПИКСЕЛИ» (12+)
23.00 Дом-2. Город любви (16+)
0.00 Дом-2. После заката (16+)
1.00 Х/ф «ГОРОД ВОРОВ» (16+)
4.00 Импровизация (16+)
5.00 Где логика? (16+)

СТС

6.00 М/с «Смешарики» (0+)
6.20 М/с «Команда Турбо» (0+)
6.45 М/с «Шоу мистера Пибоди и Шермана» (0+)
7.10 М/с «Том и Джерри» (0+)
7.35 М/с «Новаторы» (6+)
7.50 М/с «Три кота» (0+)
8.05 М/с «Тролли. Праздник продолжается!» (6+)
8.30, 11.30, 16.00 Уральские пельмени (16+)
9.30 ПроСТО кухня (12+)
10.30 Успеть за 24 часа (16+)
12.00 М/ф «Монстры против пришельцев» (12+)
13.50 Х/ф «ИГРА ЭНДЕРА» (12+)
16.30 Шоу Уральских пельменей (16+)
18.00 Х/ф «ТЁМНЫЙ РЫЦАРЬ» (16+)
21.00 Х/ф «ТЁМНЫЙ РЫЦАРЬ. ВОЗРОЖДЕНИЕ ЛЕГЕНДЫ» (16+)
23.30 Х/ф «ОЧЕНЬ СТРАШНОЕ КИНО-2» (16+)
1.45 Х/ф «НЕ ШУТИТЕ С ЗОХАНОМ» (16+)
3.55 Х/ф «ОБРАЗЦОВЫЙ САМЕЦ №2» (16+)
5.40 Ералаш (0+)

ТВ-3

6.00 М/ф «Мультфильмы СМФ» (0+)
10.00, 11.00, 11.45, 12.45 Т/с «ГОРЕЦ» (16+)
13.30 Х/ф «ГЕРАКЛ» (12+)
16.45 Х/ф «ВСПОМНИТЬ ВСЁ» (16+)
19.00 Х/ф «СКАЙЛАЙН» (16+)
20.45 Х/ф «ВОЗВРАЩЕНИЕ СУПЕРМЕНА» (12+)
23.45 Х/ф «СФЕРА» (16+)
2.30 Х/ф «ДРЕЙФ» (16+)
4.15, 5.15 Д/с «Тайные знаки» (12+)

ЗВЕЗДА

5.25 Х/ф «РОДНАЯ КРОВЬ» (12+)
7.10 Х/ф «ШОФЕР ПОНЕВОЛЕ» (6+)
9.00, 13.00, 18.00, 23.00 Новости дня
9.15 Легенды цирка с Эдгардом Запашным (6+)
9.40 Не факт! (6+)
10.10 Легенды спорта (6+)
10.45, 13.15 Х/ф «ОШИБКА РЕЗИДЕНТА» (12+)
13.50 Х/ф «СУДЬБА РЕЗИДЕНТА» (12+)
17.05, 18.25 Х/ф «ВОЗВРАЩЕНИЕ РЕЗИДЕНТА» (12+)
20.15 Х/ф «КОНЕЦ ОПЕРАЦИИ «РЕЗИДЕНТ» (12+)
23.20 Х/ф «СЛЕДЫ НА СНЕГУ» (6+)
0.55 Х/ф «ЕДИНСТВЕННАЯ...»
2.50 Х/ф «Я ТЕБЯ НИКОГДА НЕ ЗАБУДУ»
4.35 Д/ф «Юрий Гагарин. Первый из первых» (6+)

ПЯТЫЙ КАНАЛ

5.05, 5.45, 6.25, 7.10, 7.55 Т/с «ДЕТЕКТИВЫ» (16+)
8.35 День ангела (0+)
9.00, 9.50, 10.40, 11.30, 12.20, 13.10, 13.55, 14.40, 15.35, 16.20, 17.10, 18.00, 18.50, 19.35, 20.15, 21.00, 21.50, 22.40, 23.25 Т/с «СЛЕД» (16+)
0.15, 1.15 Т/с «ЛЮБОВЬ ПОД ПРИКРЫТИЕМ» (16+)
2.15 Большая разница (16+)

МАТЧ ТВ

6.30 Дорога в Россию (12+)
7.00 Х/ф «НЕКУДА БЕЖАТЬ» (16+)
8.45, 14.00, 19.00, 23.00 Все на Матч! ЧМ-2018 (12+)
9.15, 12.55, 13.55 Новости
9.25 Вэлкам ту Раша (12+)
9.55, 17.00, 21.00 Футбол. Чемпионат мира-2018 (0+)
11.55 Тотальный футбол (12+)
13.05 Есть только миг... (12+)
13.25 По России с футболом (12+)
15.55 Формула-1. Гран-при Австрии. Квалификация. Прямая трансляция
23.45 Чемпионат мира. Live. Специальный репортаж (12+)
0.05 Все на Матч!
0.25 Профессиональный бокс. М. Конлан - А. Дос Сантос. Дж. Кэрролл - Д. Джерати. Бой за титул чемпиона IBF Inter-Continental в первом лёгком весе. Трансляция из Великобритании (16+)
2.25 Профессиональный бокс. А. Сироткин - Р. Форд. Трансляция из Краснодара (16+)
3.25 Волейбол. Лига чемпионов. Мужчины. Финал 4-х. Финал. Зенит-Казань (Россия) - Чивитанова (Италия). Трансляция из Казани (0+)

САНКТ-ПЕТЕРБУРГ

6.00, 11.25, 20.55 Малые родины большого Петербурга (6+)
6.15 Х/ф «ТАНЯ» (12+)
8.25 Слово (16+)
8.40 Д/с «Путешествие по провинции» (0+)
9.05 Time Out (6+)
9.30 Зона Особого Внимания (16+)
9.55 Пульс города (6+)
10.55 М/ф «Корюшки. News» (12+)
11.00, 15.00, 18.00 Новости
11.10 Культурная эволюция (16+)
11.40 Окно в кино (16+)
12.10 Д/ф «Арт-колхоз художника Полисского» (12+)
12.40, 15.10 Х/ф «ИДЕАЛЬНЫЙ МУЖЧИНА» (16+)
16.10 Х/ф «НАЧАЛО» (16+)
17.50, 18.15 Х/ф «ЗОЙКИНА ЛЮБОВЬ» (16+)
20.00 Итоги недели
21.10 Театральная гостиная с Рудольфом Фурмановым (16+)
23.15 Х/ф «СКОРОСТЬ» (12+)
0.55 Т/с «ОТКРОЙТЕ, ЭТО Я!» (16+)
3.45 Х/ф «СКАЗКИ-СКАЗКИ СТАРОГО АРБАТА» (12+)
5.30 Д/с «Миллион вопросов о природе» (6+)

ОТР ОБЩЕСТВЕННОЕ ТЕЛЕВИДЕНИЕ РОССИИ

5.05, 11.40, 19.20 Культурный обмен (12+)
5.55 Д/ф «Лабиринт» (12+)
6.25, 17.30 Т/с «АГЕНТ ОСОБОГО НАЗНАЧЕНИЯ-2» (12+)
8.00 Служу Отчизне (12+)
8.30 Живое русское слово (12+)
8.40 Гамбургский счёт (12+)
9.10 Новости Совета Федерации (12+)
9.25 Большая наука (12+)
9.55 Х/ф «УДИВИТЕЛЬНАЯ ИСТОРИЯ, ПОХОЖАЯ НА СКАЗКУ» (12+)
11.05 Д/ф «Северная история» (12+)
12.30 Дом Э (12+)
13.00, 15.00, 19.00 Новости
13.05, 15.05 Т/с «ДЕМОНЫ» (12+)
16.25, 4.00 Д/ф «Игра вслепую» (12+)
20.10 Х/ф «ДЯДЯ ВАНЯ» (12+)
21.55 Х/ф «А ПОУТРУ ОНИ ПРОСНУЛИСЬ...» (12+)
23.35 Концерт Андрея Макаревича. Программа ПРО... (12+)
0.45 Х/ф «НОЧНЫЕ ЗАБАВЫ» (12+)
2.25 Х/ф «ЗАПРЕТНАЯ ЗОНА» (12+)

ПЕРВЫЙ КАНАЛ

5.20, 6.10 Т/с «ФАНТАЗИЯ БЕЛЫХ НОЧЕЙ» (12+)
6.00 Новости
7.30 М/с «Смешарики. Пин-код»
7.45 Часовой (12+)
8.15 Здоровье (16+)
9.20 Угадай мелодию (12+)
10.00, 12.00 Новости с субтитрами
10.15 Д/ф Премьера. «Олег Видов. С тобой и без тебя» (12+)
11.15 Честное слово с Юрием Николаевым
12.15 Д/ф «Анастасия Вертинская. Бегущая по волнам» (12+)
13.20 Х/ф «ЧЕЛОВЕК-АМФИБИЯ»
15.00 Д/ф «Михаил Козаков. «Разве я не гениален?!» (12+)
15.55 Большие гонки
17.15 Кто хочет стать миллионером? с Дмитрием Дибровым
18.10 Премьера. Звезды под гипнозом (16+)
20.00 Воскресное Время
20.40 Чемпионат мира по футболу-2018. 1/8 финала. Прямой эфир из Нижнего Новгорода
23.00 Премьера. Музыкальная премия Жара
0.50 Х/ф «СИЦИЛИЙСКИЙ КЛАН» (16+)
3.05 Модный приговор
4.05 Контрольная закупка

РОССИЯ 1

4.55 Т/с «СРОЧНО В НОМЕР! НА СЛУЖБЕ ЗАКОНА» (12+)
6.45 Сам себе режиссёр
7.35, 3.25 Смехопанорама Евгения Петросяна
8.05 Утренняя почта
8.45 Местное время. Вести-Москва. Неделя в городе
9.25 Сто к одному
10.10 Когда все дома с Тимуром Кизяковым
11.00 Вести
11.20 Смеяться разрешается
12.35 Х/ф «НИКОМУ НЕ ГОВОРИ» (12+)
16.45 Футбол. Чемпионат мира-2018. 1/8 финала
19.00 Вести недели
21.30 Воскресный вечер с Владимиром Соловьёвым (12+)
0.30 Дежурный по стране. Михаил Жванецкий
1.30 Т/с «ПРАВО НА ПРАВДУ» (12+)

ТВ ЦЕНТР

6.10 Х/ф «ССОРА В ЛУКАШАХ» (12+)
8.00 Фактор жизни (12+)
8.30 Д/ф «Короли эпизода» (12+)
9.20 Х/ф «ГОРБУН» (6+)
11.30, 0.10 События
11.45 Д/ф «Игорь Старыгин. Последняя дуэль» (12+)
12.40 Х/ф «СЕКРЕТ НЕПРИСТУПНОЙ КРАСАВИЦЫ» (12+)
14.30 Московская неделя
15.00 Хроники московского быта. Когда женщина пьет (12+)
15.55 Д/ф «90-е. Граждане барыги!» (16+)
16.40 Прощание. Владислав Листьев (16+)
17.35 Х/ф «БОЛЬШЕ, ЧЕМ ВРАЧ» (12+)
21.25, 0.30 Т/с «КОГОТЬ ИЗ МАВРИТАНИИ» (12+)
1.20 Петровка, 38 (16+)
1.30 Х/ф «ДЖИНН» (12+)
5.10 Д/ф «Вторая семья: жизнь на разрыв» (12+)

НТВ

5.00 Х/ф «СВОЙ СРЕДИ ЧУЖИХ, ЧУЖОЙ СРЕДИ СВОИХ» (0+)
6.55 Центральное телевидение (16+)
8.00, 10.00, 16.00 Сегодня
8.20 Их нравы (0+)
8.45 Устами младенца (0+)
9.25 Едим дома (0+)
10.20 Первая передача (16+)
11.00 Чудо техники (12+)
11.50 Дачный ответ (0+)
13.00 НашПотребНадзор (16+)
14.00 У нас выигрывают! (12+)
15.05 Своя игра (0+)
16.20 Следствие вели... (16+)
18.00 Новые русские сенсации (16+)
19.00 Итоги недели с Ирадой Зейналовой
20.10 Х/ф «ПЛЯЖ. ЖАРКИЙ СЕЗОН» (12+)
0.20 Х/ф «МЕДВЕЖЬЯ ХВАТКА» (16+)
4.00 Т/с «ДОРОЖНЫЙ ПАТРУЛЬ» (16+)

РОССИЯ К

6.30 Х/ф «КЛОУН»
9.00 М/ф «Ну, погоди!»
10.10 Обыкновенный концерт с Эдуардом Эфировым
10.40 Х/ф «ВСЕМ - СПАСИБО!»
12.15, 1.30 Д/с «Утреннее сияние»
13.05 Письма из провинции
13.35 Государственный академический русский народный хор имени М.Е. Пятницкого
14.55 Х/ф «КОРОЛЕВСКАЯ СВАДЬБА»
16.30 Д/с «Пешком...»
17.00 По следам тайны
17.45 Д/ф «Музыка воды островов Вануату»
18.35 Романтика романса
19.30 Новости культуры с Владиславом Флярковским
20.10 Х/ф «НАСТЯ»
21.40 Шедевры мирового музыкального театра (18+)
23.10 Х/ф «ИНСПЕКТОР ГУЛЛ»
2.20 М/ф «Мультфильмы для взрослых»

ДОМАШНИЙ

6.30, 5.30 Джейми: обед за 30 минут (16+)
7.30, 18.00, 23.55, 0.00, 5.20 6 кадров (16+)
7.45 Х/ф «БЕЗОТЦОВЩИНА» (16+)
9.35 Х/ф «ОГРАБЛЕНИЕ ПО-ЖЕНСКИ» (16+)
13.20 Х/ф «ПРОШУ ПОВЕРИТЬ МНЕ НА СЛОВО» (16+)
17.30 Свой дом (16+)
19.00 Т/с «ВЕЛИКОЛЕПНЫЙ ВЕК» (16+)
22.55 Д/с «Москвички. Новый сезон» (16+)
0.30 Х/ф «РИМСКИЕ КАНИКУЛЫ» (16+)
2.50 Д/с «Понять. Простить» (16+)
4.20 Д/с «Я его убила» (16+)

РЕН ТВ

5.00 Территория заблуждений с Игорем Прокопенко (16+)
7.50 Х/ф «НЕУДЕРЖИМЫЕ» (16+)
9.45 Х/ф «НЕУДЕРЖИМЫЕ-2» (16+)
11.30 Х/ф «НЕУДЕРЖИМЫЕ-3» (16+)
13.45 Т/с «ИГРА ПРЕСТОЛОВ» (16+)
0.00 Соль (16+)
2.20 Военная тайна с Игорем Прокопенко (16+)

ТНТ

7.00, 7.30, 8.00, 8.30, 6.00, 6.30 ТНТ. Best (16+)
9.00 Дом-2. Lite (16+)

10.00 Дом-2. Остров любви (16+)
11.00 Перезагрузка (16+)
12.00 Большой завтрак (16+)
12.30, 13.00, 14.00, 15.00, 16.00, 17.00, 18.00, 19.00, 19.30, 20.00, 21.00, 5.00 Где логика? (16+)
22.00, 22.30 Комик в городе (16+)
23.00 Дом-2. Город любви (16+)
0.00 Дом-2. После заката (16+)
1.00 Такое кино! (16+)
1.35 М/ф «Труп невесты» (12+)
3.05 ТНТ Music (16+)
3.35, 4.35 Импровизация (16+)

СТС

6.00 М/с «Смешарики» (0+)
6.45 М/с «Том и Джерри» (0+)
7.10, 8.05 М/с «Тролли. Праздник продолжается!» (6+)
7.35 М/с «Новаторы» (6+)
7.50 М/с «Три кота» (0+)
8.30, 16.00 Уральские пельмени (16+)
9.00 Шоу Уральских пельменей (16+)
10.10 Х/ф «ЗВЁЗДНАЯ ПЫЛЬ» (16+)
12.45 Х/ф «ТЁМНЫЙ РЫЦАРЬ. ВОЗРОЖДЕНИЕ ЛЕГЕНДЫ» (16+)
16.30, 1.35 Х/ф «БЕЗ ЧУВСТВ» (16+)
18.10 Х/ф «БЭТМЕН. НАЧАЛО» (12+)
21.00 Х/ф «БЭТМЕН ПРОТИВ СУПЕРМЕНА. НА ЗАРЕ СПРАВЕДЛИВОСТИ» (16+)
0.00 Х/ф «ОЧЕНЬ СТРАШНОЕ КИНО-3» (16+)
3.15 Х/ф «ВЗРОСЛЫЕ ДЕТИ РАЗВОДА» (16+)
4.55 Т/с «ЭТО ЛЮБОВЬ» (16+)
5.25 Ералаш (0+)

ТВ-3

6.00 М/ф «Мультфильмы СМФ» (0+)
10.00, 10.45, 11.45, 12.30 Т/с «ЭЛЕМЕНТАРНО» (16+)
13.30 Магия чисел (12+)
14.00 Х/ф «ВОЗВРАЩЕНИЕ СУПЕРМЕНА» (12+)
17.00 Х/ф «ЭЛЕКТРА» (12+)
18.45 Х/ф «ДРУГОЙ МИР» (16+)
21.00 Х/ф «ДРУГОЙ МИР-2: ЭВОЛЮЦИЯ» (16+)
23.00 Х/ф «СКАЙЛАЙН» (16+)
0.45 Х/ф «СМЕРТЕЛЬНАЯ БИТВА: ИСТРЕБЛЕНИЕ» (16+)
2.30 Х/ф «СФЕРА» (16+)
5.15 Д/с «Тайные знаки» (12+)

ЗВЕЗДА

5.20 Х/ф «ОСТОРОЖНО, БАБУШКА!»
7.00 Х/ф «ЗАСТАВА В ГОРАХ» (12+)
9.00, 13.00, 18.00 Новости дня
9.15 Военная приемка (6+)
11.50, 13.15 Х/ф «ЛЬВИНАЯ ДОЛЯ» (12+)
14.20 Т/с «СНАЙПЕР. ОРУЖИЕ ВОЗМЕЗДИЯ» (16+)
18.25 Д/с «Неизвестная война. Великая Отечественная» (12+)
1.20 Т/с «УЛИКИ» (16+)

ПЯТЫЙ КАНАЛ

5.00, 5.55, 6.45, 7.40, 8.30, 9.30, 10.20, 11.15, 12.10, 13.05, 14.00 Д/с «Моя правда» (12+)
14.55, 16.00, 17.00, 18.00, 18.55, 19.55, 21.00, 22.00, 23.00, 23.55, 0.55, 1.50 Т/с «ОБНИМАЯ НЕБО» (16+)
2.50 Большая разница (16+)

МАТЧ ТВ

6.30, 14.55, 18.55, 22.55 Все на Матч! ЧМ-2018 (12+)
7.00 Х/ф «ВОСКРЕШАЯ ЧЕМПИОНА» (16+)
9.05 На пути к финалу Суперсерии. Гассиев & Усик. Специальный обзор (16+)
11.00, 12.30, 18.15 Новости
11.10, 23.45 Чемпионат мира. Live. Специальный репортаж (12+)
11.30 Плей-офф Чемпионата мира по футболу (12+)
12.35 Есть только миг... (12+)
12.55 Футбол. Чемпионат мира-2018. 1/8 финала. Трансляция из Казани (0+)
15.50 Формула-1. Гран-при Австрии. Прямая трансляция
18.25 По России с футболом (12+)
20.55 Футбол. Чемпионат мира-2018. 1/8 финала. Трансляция из Сочи (0+)
0.05 Все на Матч!
0.25 Футбол. Чемпионат мира-2018. 1/8 финала (0+)
2.25 Д/ф «Крутой вираж» (16+)
4.00 Формула-1. Гран-при Австрии (0+)

САНКТ-ПЕТЕРБУРГ

6.00 Слово (16+)
6.15 Х/ф «ЗАБАВНАЯ МОРДАШКА» (16+)
8.00 Х/ф «ЗАВТРАК У ТИФФАНИ» (12+)
9.55 М/с «Кротик и Панда» (0+)
10.10 Телезнайки (6+)
10.25 Time Out (6+)
10.45 Итоги недели
11.40 Театральная гостиная с Рудольфом Фурмановым (16+)
13.45, 15.10 Х/ф «СКОРОСТЬ» (12+)
15.00, 18.00 Новости
15.35 Малые родины большого Петербурга (6+)
15.50 Д/с «Путешествие по провинции» (0+)
16.20, 18.15 Т/с «ОНА НЕ МОГЛА ИНАЧЕ» (16+)
23.20 Х/ф «РЕПОРТАЖ СУДЬБЫ» (16+)
1.10 Д/ф «Неизвестный Хемингуэй» (16+)
2.00 Х/ф «ПО КОМ ЗВОНИТ КОЛОКОЛ»
4.40 Д/с «Специальный агент» (12+)
5.30 Д/с «Миллион вопросов о природе» (6+)

ОТР ОБЩЕСТВЕННОЕ ТЕЛЕВИДЕНИЕ РОССИИ

5.05, 12.00, 19.20 Моя история (12+)
5.35, 10.45 Д/с «Гербы России» (12+)
5.50, 17.00 Х/ф «А ПОУТРУ ОНИ ПРОСНУЛИСЬ...» (12+)
7.20 За дело! (12+)
8.15 От прав к возможностям (12+)
8.30 Фигура речи (12+)
9.00 Х/ф «ДЯДЯ ВАНЯ» (12+)
11.05 Д/ф «Северная история» (12+)
11.30, 18.30 Вспомнить всё (12+)
12.30 Гамбургский счёт (12+)
13.00, 15.00, 19.00 Новости
13.05, 15.05 Т/с «ДЕМОНЫ» (12+)
16.30 Д/ф «Лабиринт» (12+)
19.50, 1.50 Х/ф «ЗАПРЕТНАЯ ЗОНА» (12+)
21.25, 3.25 Х/ф «НОЧНЫЕ ЗАБАВЫ» (12+)
23.10 Концерт ДиДюЛя. Музыка без слов (12+)
0.50 Д/с «Искусство ограбления» (12+)

Отпуск для бабушек и дедушек

Старость всё еще ассоциируется с бедностью, плохим здоровьем и одиночеством. Но всё в мире меняется, меняется и само понятие «старость», отношение к ней и к пожилым людям в том числе. Достижения цивилизации постоянно отодвигают старость всё дальше и дальше.

Пенсия и старость — неизбежны, но люди подходят к пожилому возрасту с разным состоянием здоровья и психики. И воспринимают свою «золотую пору» и живут в ней тоже по-разному. Да, можно не принимать свой возраст, можно ругаться на свои болезни, правительство и детей, пребывать в плохом настроении, «отравляя» жизнь себе и своим близким. А можно прожить этот период жизни по-другому, наслаждаясь им, помогая другим, оставив о себя добрую память.

Чем же может быть наполнена жизнь в пожилом возрасте? Из явных плюсов — наличие свободного от работы времени и возможность самому им распоряжаться. Теперь вам не нужно вскакивать каждое утро по часам, делать несколько дел одновременно, ждать выходных, чтобы поехать загород, ждать отпуска, чтобы по-настоящему отдохнуть. Прощайте пробки, давка в транспорте и спешка!

Пенсия — это время, которое вы можете и должны посвятить себе и заняться тем, чем не могли раньше. В тренде — ручное творчество, творчество вообще, освоение новых техник. Что вы знаете о пэчворке, декупаже, оригами? А знаете, сколько разных материалов и техник используется в каждом из них? Вы знаете, что такое скрапбукинг, шебби-шик? Всё это — популярные и довольно простые техники рукоделия. А каждое сделанное вами изделие может быть и достойным подарком, и украшением любого интерьера. А еще эти вещи могут стать источником неплохого дохода.

Еще из плюсов — возможность самому распоряжаться своей активностью. Главное, это понять, что пенсионер может позволить себе выбирать работу по своему желанию и здоровью, а не только по своей специальности или профилю.

Для тех, кто хочет приносить пользу не только своим близким, но и обществу, есть возможность заняться волонтерской работой, которая сейчас очень популярна в России и не имеет возрастных ограничений. Любой пожилой человек может найти себе применение, ведь для этого не нужны какие-то особые знания и навыки. Участие в мероприятиях в качестве волонтера познавательно и полезно и для самих волонтеров. Кроме того, это отличная возможность расширить круг общения, пополнить ряды своих друзей и знакомых.

Обучение, получение различных навыков и знаний — также является трендом современной жизни. Учатся и молодые, и пожилые. Очень удобно и популярно дистанционное обучение по интернету или онлайн. Но есть университеты для пожилых людей, где обучение очное, более привычное.

Кроме того, социальная инфраструктура позволяет пожилым людям обучаться в социальных центрах, где есть возможность изучения иностранных языков, владению компьютером, разных видов рукоделия, а также заниматься творчеством: танцевать, рисовать, петь, играть в театральной студии и много многое другое. Там же вы можете получить юридическую и психологическую помощь, в том числе по поводу трудоустройства.

Есть множество мест и мероприятий, которые пожилые люди могут посещать по льготной цене или бесплатно: лекции, концерты, музеи, выставки и экскурсии.

Также можно заняться своим здоровьем. Для пожилых людей есть врачи-гериаторы, они занимаются лечением и профилактикой заболеваний пожилых пациентов. А гериатрические центры являются альтернативой обычной поликлиники. И если в поликлинике, по мнению пенсионеров, они не всегда желанные посетители, то гериатрические центры созданы специально и только для пожилых.

Также есть много занятий, улучшающих здоровье. Это — фитнес, адаптивная физическая культура (АФК), плаванье, очень популярная в Европе и востребованная у нас скандинавская ходьба. Заниматься АФК и скандинавской ходьбой можно в поликлиниках, в центрах здоровья, а также в социальных центрах, где еще и обучают делать всё это правильно и с пользой для здоровья.

Чтобы радоваться жизни, говорить с людьми разных поколений на одном языке, нужно понимать современные тенденции и быть в курсе происходящих изменений, не бояться новшеств.

Для того, чтобы развиваться, обучаться и заниматься здоровьем, вы можете посещать разные места и мероприятия или получить почти всё и сразу в отделениях дневного пребывания (ОДП) Комплексного центра социального обслуживания населения Фунзенского района.

Ежедневно более четырех с половиной часов (с двумя перерывами на еду) в спортзале вы сможете заниматься адаптивной физкультурой и на тренажерах, научитесь ходить со скандинавскими палками, сможете улучшить память и мелкую моторику. Вы научитесь справляться с трудностями, сделаете много красивых вещей и подарков, зарядитесь позитивом. Послушаете живую музыку и пение, попробуете себя в роли артистов и певцов. Вы сможете узнать много нового от специалистов пенсионного центра, соцзащиты и гериаторов на викторинах, конкурсах и экскурсиях. А еще — пообщаться с новыми людьми, найти друзей.

Ждем вас в нашем Комплексном центре социального обслуживания населения Фунзенского района по адресу: пр. Славы, д. 31.

Ирина Александровна ЗЕЛЕНКОВА, психолог КЦСОН Фрунзенского района

Любителям жарить шашлыки в парках придется раскошелиться

Специалисты отдела по вопросам законности, правопорядка и безопасности администрации Фрунзенского района совместно с сотрудниками МЧС, УМВД и представителями добровольной народной дружины провели рейды по выявлению и пресечению нарушений, связанных с розжигом костров и мангалов в местах массового отдыха горожан.

Контрольные мероприятия прошли в Яблоневом саду, в скверах на Малой Карпатской улице и Загребском бульваре, а также в парке Интернационалистов.

По итогам рейдов составлен 21 протокол об административных правонарушениях: 17 — за использование мангалов («Правила охраны и использования территорий зеленых насаждений общего пользования, территорий зеленых насаждений, выполняющих специальные функции, территорий зеленых насаждений ограниченного пользования») и 4 — за распитие спиртных напитков в общественных местах. Любителям жарить шашлыки в парках придется заплатить штраф — до 5 тысяч рублей.

Напомним, что в соответствии с действующим законодательством на территориях зеленых насаждений запрещается: ходить по газонам, сидеть и лежать на газонах, выгуливать собак и других домашних животных, разжигать костры, использовать пиротехнические изделия и мангалы и т. д.

Отдел по вопросам законности, правопорядка и безопасности администрации Фрунзенского района обращается к жителям района с настоятельной просьбой соблюдать общественный порядок и законодательство во время отдыха в парках, скверах, в местах массового пребывания.

Добавим, что во время проведения чемпионата мира по футболу в регионах, где пройдут матчи соревнований, с 14 июня по 25 июля введен особый противопожарный режим.

Пресс-служба администрации Фрунзенского района

Мы обязаны думать о безопасности детей

В связи с наступлением школьных каникул и летнего курортного сезона 2018 года УМВД России по Фрунзенскому району Санкт-Петербурга обращается к родителям несовершеннолетних.

Особое внимание полиция уделяет обеспечению охраны общественного порядка и безопасности детских оздоровительных учреждений, расположенных на территории региона.

При взаимодействии с органами исполнительной и муниципальной власти сотрудникам полиции удается повысить уровень защищенности детских оздоровительных учреждений в летний период.

Просьба к родителям, отправляющим своих детей на отдых, проводить с ними разъяснительные беседы о правилах безопасного поведения.

Также просим вас своевременно информировать УМВД России по Фрунзенскому району Санкт-Петербурга о недостатках в организации детских оздоровительных учреждений, а также уведомлять о месте и времени проведения самостоятельно организованного группового отдыха.

- Полиция — **02, 102**
- Единая служба спасения — **112**
- Дежурная часть УМВД России по Фрунзенскому району — **(812) 766-02-02**
- «Телефон доверия» ГУ МВД России по Санкт-Петербургу и Ленинградской области — **(812) 573-21-81**

Полвека назад по Неве впервые прошел корабль с алыми парусами

50 лет назад, в июне 1968 года, в Ленинграде состоялся первый праздник выпускников средних общеобразовательных школ «Алые паруса». Это был единственный общегородской праздник для закончивших школу во всем Советском Союзе. Но прожила традиция всего 10 лет — в 1979-м праздник отменили, и возрожден он был уже в современной России, в Санкт-Петербурге в 2005 году.

Версий появления «Алых парусов» в Ленинграде несколько, но самая распространенная связана с тем, что в 1968 году городской отдел народного образования поручил организовать праздник для выпускников Городскому дворцу пионеров имени Жданова (ныне — Дворец творчества юных), где и придумали главные его мероприятия и символы, включая появление корабля с алыми парусами.

Тогда праздник начался за час до полуночи, когда в городе стемнело. Театрализованная часть представления проходила в акватории Невы между Кировским и Дворцовым мостами — на широком участке реки напротив Петропавловской крепости. Местами для зрителей стали вся Дворцовая набережная и оба громадных моста, а Стрелка Васильевского острова стала своеобразным амфитеатром протяженностью в три километра.

Под свет прожекторов, которые освещали всё пространство над водой, звучал «Гимн великому городу» Глиера.

На эскадре катеров, которая прошла перед выпускниками, были представлены живые картины с имитацией завода — с механизаторами и учеными. Они представляли, как и полагалось в советское время, выбор будущего — каждый мог пойти на завод, отправиться в деревню или развивать советскую науку.

По бортам всех катеров был расположен почетный эскорт — юные фанфаристы и барабанщики в яркой парадной форме Суворовского и Нахимовского училищ. На белоснежном адмиральском катере «Ленинград» находилось три выпускника, которым было предоставлено право открывать праздник. Один из них держал громадный праздничный вымпел. Рядом с ним — юноша и девушка с высокими зажженными факелами.

Пройдя вдоль всей набережной мимо Дворцового моста эскадра подошла к широкому спуску Стрелки. Здесь, на гранитных ступенях, от самой воды вверх до Ростральных колонн в несколько шеренг стояли юноши с незажженными факелами — около 400 человек. «Ленинград» пришвартовался к Стрелке. По высокому флагштоку на берегу заскользил вверх флаг праздника.

Юноша и девушка волнообразным движением своих факелов зажгли факелы крайних в цепи. Зажглись еще два факела. А дальше огни побежали от человека к человеку — на площадь к маякам. Когда около колонн загорелись последние факелы, вдруг, как бы выйдя из них, вверх поплыли пиротехнические огненные шары. Они достигли вершин маяков. И тогда раздались два легких взрыва. Шары подожгли форсунки маяков. Высоко в небо взметнулись языки пламени на Ростральных колоннах. Вслед за ними новой огненной волной зажглись пятьдесят громадных факелов, установленных на верках Петропавловской крепости. А затем огненная феерия как бы охватила и само небо. От стен Петропавловской крепости со Стрелки пошли вверх залпы навесного фейерверка.

Когда гремели залпы салюта, на воде появился трехмачтовый корабль. Это был гриновский «Секрет» с алыми парусами. Так появилась живая эмблема праздника. Тогда на борту корабля разыграли встречу Ассоли и капитана Грея, который взял с собой бродячий оркестр. Звучала увертюра к фильму «Дети капитана Гранта». Вот так, очень романтично, шел «Секрет» перед изумленными выпускниками ленинградских школ.

После завершения этого невероятно красочного и яркого праздника вчерашние школьники отправились гулять по любимому городу. И так было еще несколько лет, пока, по слухам, глава ленинградского обкома КПСС Григорий Романов не запретил «Алые паруса».

Но праздник был возрожден. И теперь «Алые паруса» — грандиозное событие, которое собирает не только выпускников петербургских школ. Сюда приезжают лучшие из лучших выпускников из самых разных городов России. Увидеть шоу стремятся туристы из многих стран мира, а телевизионная трансляция праздника собирает многомиллионную аудиторию.

В этом году праздник начнется 23 июня в 22.00.

«Императорские сады России» теперь в Летнем саду

0+

В разгар белых ночей в Санкт-Петербурге проходит международный фестиваль садово-паркового искусства «Императорске сады России: Цветочная ассамблея». В этом году он состоится с 21 по 27 июня в Летнем саду.

На протяжении 10 лет на этом празднике представляют свои работы талантливые флористы и дизайнеры. В этом году они будут украшать цветочными композициями дорожки, фонтаны и скульптуры Летнего сада.

Организаторы предложат гостям фестиваля большую культурно-развлекательную программу. Расписание на ближайшие выходные:

23 июня

12.00 — выступление духового оркестра главного управления МЧС по Санкт-Петербургу «От старинных маршей до советских вальсов».

13.00 — летний концерт студентов Академии популярной музыки Игоря Крутого.

15.00 — научно-развлекательное шоу «Открытый урок по химии» от Life Science School университета ИТМО.

17.00 — ВИА «Рабочий и колхозница»: авторский джаз и хиты советского ретро.

18.00 — лауреаты международных конкурсов Анна Слатова (флейта) и Софья Богданова (гитара). Концерт «Музыка вновь слышна».

24 июня

13.00 — летний концерт студентов Академии популярной музыки Игоря Крутого.

15.00 — «Цветочная феерия»: мастер-класс и дефиле моделей от школы парикмахерского искусства «Эстель».

17.00 — квартет Руслана Тустановского.

18.00 — камерный оркестр Chamberries.

Подробная программа на официальном сайте фестиваля: igardens.ru.

«Музыка войны и победы» в Петропавловской крепости

0+

С 2014 года в День памяти и скорби в Санкт-Петербурге проходит акция «Музыка войны и победы». В Петропавловской крепости, с которой началась история города-героя, под открытым небом прозвучит музыка русских композиторов. Это произведения разных эпох и стилей, которые объединяет одно: все они воспевают преданность Родине, стойкость, отвагу и героизм ее защитников.

Пятая акция «Музыка войны и победы» приурочена к 100-летию Красной армии. Помимо шедевров Рахманинова, Прокофьева, Шостаковича, традиционно исполняемых оркестром в этот день, она включает произведения советских композиторов Чеснокова, Шапорина, Мясковского, а также музыку нашего современника Александра Чайковского.

Акция организована «Петербург-концертом» и Симфоническим оркестром Санкт-Петербурга под руководством народного артиста России Сергея Стадлера.

Вход свободный.
Начало в 18.00.

Правда о Царской семье

12+

25 июня в 18.00 в Белом зале Центральной библиотеки им. М.Ю. Лермонтова (Литейный пр., д. 19) состоится лекция «О Царской семье».

Истинная информация почти целый век хранилась под грифом секретности. И только в наше время она становится общедоступна. Знаете ли вы, какой был на самом деле император Николай Второй? Знаете ли историю любви последней императорской четы России? Как воспитывались царские дети? Помните ли о самоотверженном подвиге царской семьи во время Первой мировой войны?

Царская семья Николая Александровича и Александры Фёдоровны Романовых воплотила в своей жизни самые высокие нравственные идеалы: служение Родине, принесение пользы и забота о людях, любовь к семье и своей стране. Лекцию прочтет волонтер фонда «За нравственность» Марина Огороднова.

Начало в 18.00.
Вход свободный.

Поэтический марафон в День памяти и скорби

6+

22 июня с 14.00 до 18.00 во дворе Парка культуры и чтения «Буквоед» (Невский пр., 46) состоится поэтический марафон «1418 строк», посвященный Дню памяти и скорби.

Все желающие смогут подойти к микрофону и прочитать стихи о войне, которые помнят наизусть, или с листа, или из предложенных книг, которые будут приготовлены заранее.

Вход свободный.

Судоку

					5	7		
			7			3	6	
					8	1		4
			5		7		1	6
	7	1				9		
6	2		1	9				
3	5		2		1			
1	9				4		2	
		6		5		4		

Шахматы

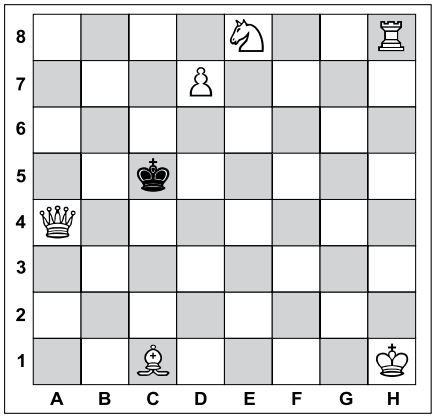

Задача №1. Белые начинают и дают мат в два хода

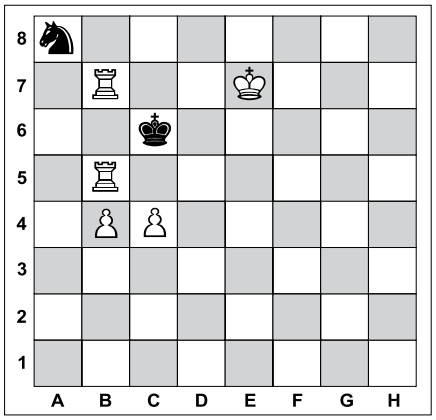

Задача №2. Белые начинают и дают мат в два хода

Тайна Лох-Несса будет разгадана

Международная группа ученых под руководством Нила Геммела из новозеландского университета Отаго планирует собрать пробы воды из озера Лох-Несс для обнаружения ДНК всех обитающих в нем животных.

По словам специалистов, основная цель проекта — тестирование методов выделения фрагментов ДНК из окружающей среды. Однако Геммел уверен, что его команде удастся обнаружить ранее неизвестные виды организмов, которые крупнее бактерий. Ученый считает, что в озере обитают животные, которые могли приниматься местными жителями за чудовище.

Лох-Несс — глубокое пресноводное озеро ледникового происхождения в Шотландии. Протяженность водоема составляет 36 километров, а средняя глубина — 132 метра. Озеро популярно у туристов благодаря легенде о лох-несском чудовище, обитающем в его глубинах. Исследования, нацеленные на поиски этого существа, относят к псевдонауке криптозоологии. По словам ученых, количество биомассы в озере недостаточно для поддержания жизни крупного животного. Согласно некоторым версиям, «чудовище» может быть стаей лососей, бревнами, волнами, а также сознательными мистификациями для поддержания туристического бизнеса.

ЛЕНТА.РУ

Ответы

На головоломки, опубликованные в №14 от 14.06.2018

Сканворд

ПО ГОРИЗОНТАЛИ: Вельможа. Мода. Субару. Коралл. Витас. Горе. Совок. Жакет. Фарс. Пике. Алиф. Вышина. Ефим. Духи. Пани. Клюв. Брат. Липа. Оригами. Пища. Хала. Драп. Инд. Воронеж. Хлам. Сати. Пли. Дза. Ненависть.

ПО ВЕРТИКАЛИ: Снегопад. Уши. Лёд. Права. Ежевика. Помпа. Кешью. Осин. Онучи. Вощина. Титан. Ранет. Абака. Лапти. Джига. Росс. Амур. Оффенбах. Айва. Фирма. Удел. Орли. Аил. Люкс. Мыт. Ариэль.

Судоку

2	6	7	9	3	8	1	5	4
9	4	5	7	1	2	3	6	8
3	1	8	4	6	5	7	9	2
5	2	6	1	9	3	8	4	7
1	7	4	8	2	6	9	3	5
8	3	9	5	4	7	2	1	6
6	8	2	3	5	9	4	7	1
4	5	3	2	7	1	6	8	9
7	9	1	6	8	4	5	2	3

Шахматы

Задача №1

Положение на диаграмме:
Белые: король a8, ферзь c4, пешка b7
Черные: король a5

Решение: 1. b8C! Крb6 **2.** Сc7x

Задача №2

Положение на диаграмме:
Белые: король h1, ферзь a5, конь g7, конь d3, слон f2, слон b1, пешки: c5, d5
Черные: король e4, конь b2, пешки: c6, e5, f4

Решение: 1. Фd2! Кр:d5/f3 **2.** К:b2x **1.** ... c:d5 **2.** Фe2x **1.** ... Кc4/Кd1/Кa4 **2.** Кe1x **1.** ... Крf3 **2.** К:e5x **1.** ... К:d3 **2.** Ф:d3x

Вестник МО «КУПЧИНО» 6+
Регистрационное свидетельство ПИ 2-4852 от 20.11.2000 выдано Территориальным управлением Министерства РФ по делам печати, телерадиовещания и средств массовых коммуникаций по Санкт-Петербургу и Ленинградской области.

Учредитель: Муниципальный Совет внутригородского муниципального образования Санкт-Петербурга муниципальный округ «Купчино».
Адрес редакции: 192212, Будапештская ул., д. 19, корп. 1
Тел. (812) 774-42-87, факс (812) 703-04-10.
Главный редактор Е.В. Фомина.
Издатель: ООО «1я ПЕЧАТЬ», 191025, Санкт-Петербург, Невский проспект, д. 88, лит. А, пом. 29н.

Отпечатано в типографии ООО «B2B Дистрибьюшн», 191014, Санкт-Петербург, Саперный переулок, д. 19, лит. А, пом. 21-Н.
Тираж 16 400 экз. Распространяется бесплатно.
Номер подписан в печать 19.06.2018.
Время подписания по графику — 21.00, фактическое время подписания — 21.00.
№15. Дата выхода — 21.06.2018. Заказ №15/01

Гороскоп с 25 июня по 1 июля

ОВЕН
Советуем забыть, что в доме нужно постоянно что-то ремонтировать — просто наслаждайтесь уютом, уже созданным вами до этого. Также эта неделя может принести нестабильность в отношениях с близкими родственниками, особенно с родителями. Попробуйте не поддаваться сиюминутному желанию стать совершенно независимыми.

ТЕЛЕЦ
Вас ждет много поездок и встреч. Однако, скорее всего, почти все новые знакомства, которые произойдут в этот период, закончатся так же быстро и неожиданно, как и начнутся. Также для этого времени характерна разбросанность интересов, спонтанный переход с одной темы на другую. В конце недели — благоприятное время для приема гостей.

БЛИЗНЕЦЫ
Готовьтесь к незапланированным расходам. Подумайте, что вы можете сделать для сохранения своих сбережений, чтобы свести к минимуму материальные издержки. В выходные дни постарайтесь выкроить время и отправиться на дачу или просто за город: вы прекрасно проведете время в компании друзей и родственников.

РАК
Придется серьезно побороться со склонностью к самостоятельности. Постарайтесь учитывать мнение окружающих людей и не нарушать существующие правила и нормы поведения. Вы можете болезненно реагировать на любые попытки контролировать вас или на призывы к исполнению взятых на себя обязательств. Всегда держите себя в руках.

ЛЕВ
На этой неделе вы можете оказаться в ситуации, которая будет ограничивать свободу передвижения и поведения, что может привести к проблемам при выполнении важных запланированных дел. Так что, рекомендуем вам больше времени уделить состоянию своего здоровья. А вот выходные дни — удачное время для изменения имиджа.

ДЕВА
Скорее всего, вам предстоит радикально изменить свои планы. Окажется, что то, к чему вы стремились, может внезапно утратить свою актуальность. Также не исключены изменения в отношениях с друзьями: например, вы поссоритесь с кем-то из них буквально на ровном месте. Верьте — пройдет совсем немного времени, и всё вернется на круги своя.

ВЕСЫ
Вас ждут важные изменения, связанные с профессиональной деятельностью. Возможно, в компании, где вы работаете, произойдут перемены, которые затронут и вас. Также не исключено, что на вас навалится много забот по дому, в результате чего придется разрываться между семьей и работой. Не суетитесь, действуйте организованно и последовательно.

СКОРПИОН
Возможно возникновение осложнений в отношениях с представителями закона — не стоит начинать юридические разбирательства, подавать исковые заявления в суд. На выходных днях улучшатся отношения с близкими родственниками. Также постарайтесь в этот период отвлечься от бытовой суеты — посещайте концерты и любые торжественные мероприятия.

СТРЕЛЕЦ
У вас возрастет вероятность финансовых потерь и всевозможных происшествий. Старайтесь проявить аккуратность и избегать опасных занятий. Не нужно впадать в крайности, резко реагировать на какие-либо попытки контролировать ваши поступки — вы рискуете невольно обидеть людей, проявляющих искреннее участие в вашей жизни.

КОЗЕРОГ
Вы обязательно столкнетесь с неожиданными изменениями в поведении любимого человека. Например, если вы привыкли контролировать своего партнера, то в этот период он захочет действовать свободно и независимо. Не следует воспринимать всё в штыки, проявите мудрость и терпение. Пройдет совсем немного времени, и ситуация сама собой нормализуется.

ВОДОЛЕЙ
В первую очередь, позаботьтесь о своем здоровье — прежде всего, постарайтесь уделить особое внимание вопросам питания, ведь для работы вам потребуется больше витаминов и минералов для эффективной деятельности. Следите за тем, чтобы в помещении, где вы находитесь, не было сквозняков. Не лучшее время для приобретения домашних животных.

РЫБЫ
Ждите усиления чувства авантюризма — вам захочется разнообразить свою жизнь, внести в нее элемент неожиданности и творчества. Прежде всего, это коснется отношений с вашей «второй половинкой». Но предупреждаем: не стоит приобретать дорогую вещь, если вы не уверены, что она понравится любимому человеку. Сначала посоветуйтесь с ним.

Блюда в мультиварке

Сегодня очень многие как дома, так и на даче пользуются современными гаджетами, среди которых, безусловно, лидером является мультиварка. Она позволяет не стоять у плиты в жаркую погоду, экономит силы и время. Предлагаем рецепты несложных блюд для всей семьи, которые можно приготовить в мультиварке. Впрочем, при желании можно использовать и глубокую сковородку.

Почти чахохбили

«Почти чахохбили», потому что это несколько упрощенный по сравнению с классическим вариантом рецепт. Правда, на вкусе это не сказывается — проверено.

Вам понадобится

- Перец болгарский — 2 шт.
- Лук репчатый — 1 шт.
- Курица (или индейка) — 400 г.
- Петрушка и кинза — по 1 пучку.
- Помидор — 3 шт.
- Чеснок — 2 зубчика.
- Хмели-сунели — 1 ст. л.
- Соль — по вкусу.
- Растит. масло — 1 ч. л.

Приготовление

Нарежьте курицу на небольшие куски (но не берите филе, лучше взять птицу с косточками — бульон будет вкуснее), включите мультиварку на режим «жарка», налейте масло, выложите курицу. Не забудьте ее переворачивать, чтобы она поджарилась со всех сторон. На это уйдет минут 10 — у вас как раз будет время приготовить соус.

Очистите от семян и перегородок болгарские перцы, нарежьте их на крупные кубики. Очистите лук и нарежьте его. С помидор снимите шкурку (опустите на 1 минуту в кипяток, а затем переложите в холодную воду), затем нарежьте.

Зелень тоже нарежьте. Сложите в блендер болгарские перцы, помидоры, чеснок, зелень (немного зелени оставьте для подачи) и измельчите. Посолите, добавьте хмели-сунели, и если курочка поджарилась, залейте ее этим соусом.

Переключите мультиварку на режим «тушение», закройте крышку и оставьте минут на 45.

Легкий чечевичный суп

Вам понадобится

- Чечевица (зеленая) — 150 г.
- Морковь — 2 шт.
- Лук репчатый – 1 шт.
- Картофель — 3–4 шт.
- Масло растительное — 1 ст. л.
- Паприка молотая суш. — 1 ч. л.
- Укроп — 1 пучок.
- Соль и перец — по вкусу.
- Вода — 2 л.

Приготовление

Промойте чечевицу и оставьте в холодной воде минут на 15.

Натрите морковь на крупной терке, лук нарежьте небольшими кубиками. Включите режим «жарка» в мультиварке, выложите лук и обжарьте до легкого золотистого цвета, затем добавьте морковь, перемешайте — пусть поджаривается дальше.

Затем выложите нарезанный на небольшие кубики картофель и чечевицу (без воды). Добавьте паприку, налейте 2 литра кипятка и переключите мультиварку на режим «суп». Не солите суп в начале, а только в самом конце. Иначе чечевица не приготовится.

Через час откройте крышку, попробуйте чечевицу, не забудьте посолить и поперчить суп. Для подачи нарежьте зелень.

М	8 - 6=	
Р	5 - 1=	
Н	3+3=	
А	1+2=	
И	4+1=	
А	2+1=	

2	3	4	5	6	3

Н	4+5=	
Л	4+1=	
О	10 - 2=	
И	10 - 4=	
М	8 - 1=	
Ы	9+1=	

5	6	7	8	9	10

Расшифруй слова. Каждой букве соответствует результат арифметического действия

8	
5	
	7
6	
	8

10	
3	
	1
4	
	2
5	

9	
1	
	3
4	
	2

Впиши недостающие числа так, чтобы в строках в сумме получились числа сверху

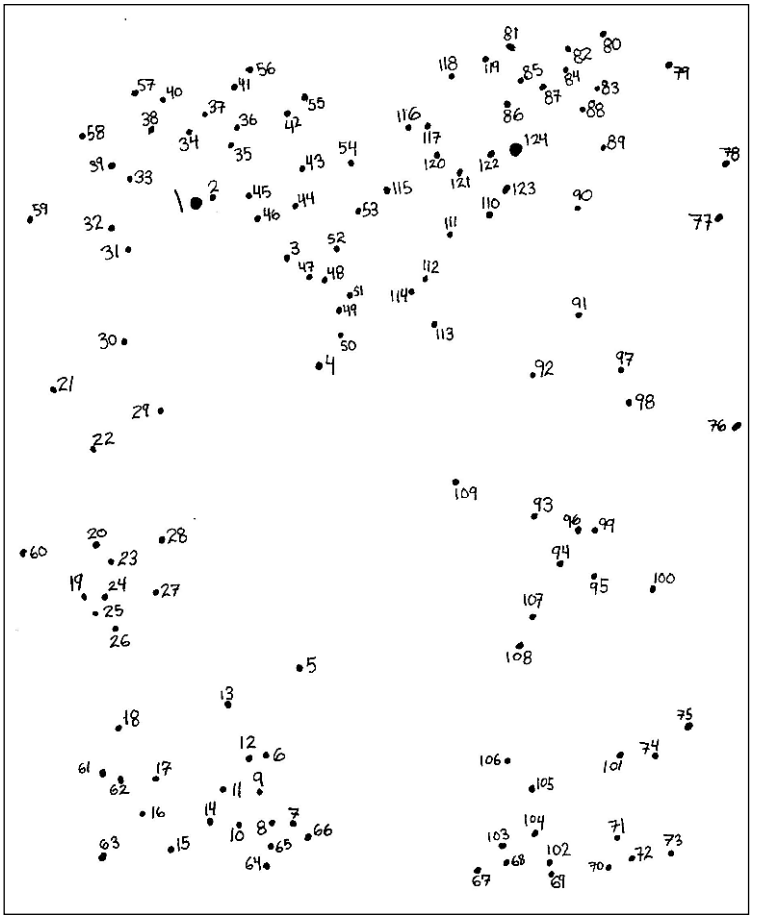

Соедини точки по порядку. Что у тебя получилось?

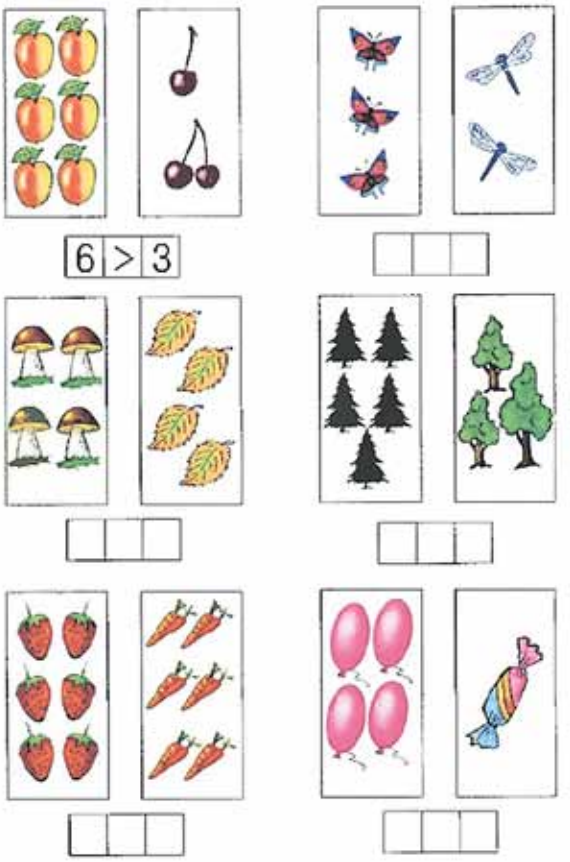

Сравни количество предметов в рамочках. Расставь нужные цифры и знаки

Ансамбль из 6 исполнителей

Духовная семинария

Хищник семейства куньих

1

Поклонник всего изящного

Спорт великанов

Столица Южной Кореи

Кормовая культура

Грецкий крепыш

Перманентный макияж

Деревня с церковью

Восточная сладость

Рычит в уссурийской тайге

Художественное издание из гравюр

Имя красавца Делона

Мелкозернистая горная порода

Крис Кельми "Ночное …"

Им рыбак косяк поймал

Обрусевший критерий

Баланда, полная кефали

Призыв рвать когти

Действие в арифметике

Сфера товарного обмена

Компания с Кивином во главе

Живопись на бытовые сюжеты

Хозяин "Наутилуса"

Город-порт на Азовском море

Пустое место, ничто

Теледива ... Борисова

Бумага с водяными знаками

Передний край сцены

Масло лампады

Колесо с широким ободом

Рабочий стол компьютера

Место оседания ила

Имя писателя Айтматова

Вид попугая

Работник сыска

Птица с ярким хохолком

Временный приют

Игорь, творящий волшебство

Количество молока от коровы

Остров в Тихом океане

2

Бильярдный под сукном

Ноль на костяшке домино

Блестящее покрытие паркета

Восемь бит как целое

Взрывчатка от шашки

Мизерное количество (разг.)

Сутяга

Заострённая вершина коммунизма